

**ГОСУДАРСТВЕННАЯ КОМПАНИЯ
«РОССИЙСКИЕ АВТОМОБИЛЬНЫЕ ДОРОГИ»**

Автомобильная дорога М-4 «Дон» - от Москвы через Воронеж, Ростов-на-Дону, Краснодар до Новороссийска. Строительство с последующей эксплуатацией на платной основе автомобильной дороги М-4 «Дон» – от Москвы через Воронеж, Ростов-на-Дону, Краснодар до Новороссийска на участке дальнего западного обхода г. Краснодара

**Документация по планировке территории
автомобильной дороги**

**Схема планировочной организации земельных участков,
предназначенных для размещения объекта капитального
строительства**

Книга 15.2

**Схема планировочной организации земельных участков,
предназначенных для размещения объекта капитального
строительства. Часть 2**

5-780-СПОЗУ-15.2

**Московский филиал
АО «Институт «Стройпроект»
ООО «ГеоКад-Юг»
ООО «ЗСК «Фолиант»
2018 год**



**ГОСУДАРСТВЕННАЯ КОМПАНИЯ
«РОССИЙСКИЕ АВТОМОБИЛЬНЫЕ ДОРОГИ»**

**Автомобильная дорога М-4 «Дон» - от Москвы через Воронеж,
Ростов-на-Дону, Краснодар до Новороссийска.**

**Строительство с последующей эксплуатацией на платной ос-
нове автомобильной дороги М-4 «Дон» – от Москвы через Воро-
неж, Ростов-на-Дону, Краснодар до Новороссийска на участке
дальнего западного обхода г. Краснодара**

**Документация по планировке территории
автомобильной дороги**

**Схема планировочной организации земельных участков, предназна-
ченных для размещения объекта капитального строительства**

Книга 15.2

**Схема планировочной организации земельных участков, предназна-
ченных для размещения объекта капитального строительства.**

Часть 2

5-780-СПОЗУ-15.2

Директор
ООО «ГеоКад-Юг»

О.А. Потапенко

СОГЛАСОВАНО:

Заместитель генерального директора-
директор Московского филиала
АО «Институт «Стройпроект»

А.В. Кусик

СОГЛАСОВАНО:

Руководитель проекта –
заместитель главного инженера
Московского филиала
АО «Институт «Стройпроект»

Д.С. Слепцов

**Московский филиал
АО «Институт «Стройпроект»
ООО «ГеоКад-Юг»**

2018 год



ООО «ЗСК «ФОЛИАНТ»



**Автомобильная дорога М-4 «Дон» - от Москвы через Воронеж,
Ростов-на-Дону, Краснодар до Новороссийска.**

**Строительство с последующей эксплуатацией на платной
основе автомобильной дороги М-4 «Дон» – от Москвы через
Воронеж, Ростов-на-Дону, Краснодар до Новороссийска на
участке дальнего западного обхода г. Краснодара**

**Документация по планировке территории
автомобильной дороги**

**Схема планировочной организации земельных участков,
предназначенных для размещения объекта капитального
строительства**

Книга 15.2

**Схема планировочной организации земельных участков,
предназначенных для размещения объекта капитального
строительства. Часть 2**

5-780-СПОЗУ-15.2

Директор

ООО «ЗСК «Фолиант»

2018 год



И.В. Аргюхин



Состав документации

к выполнению работы «Документация по планировке территории объекта «Автомобильная дорога М-4 «Дон» - от Москвы через Воронеж, Ростов-на-Дону, Краснодар до Новороссийска. Строительство с последующей эксплуатацией на платной основе автомобильной дороги М-4 «Дон» от Москвы через Воронеж, Ростов-на-Дону, Краснодар до Новороссийска на участке дальнего западного обхода г. Краснодара»

№ тома, книги	Обозначение	Наименование материалов
Проект планировки территории. Основная часть		
1	5-780-ППТ-1.1	Книга 1.1. Раздел 1. "Проект планировки территории. Графическая часть". Чертеж красных линий, совмещенный с чертежом границ зон планируемого размещения линейных объектов и чертежом границ зон планируемого размещения линейных объектов, подлежащих переносу (переустройству) из зон планируемого размещения линейных объектов.
2	5-780-ППТ-1.2	Книга 1.2. Раздел 1. "Проект планировки территории. Графическая часть". Чертеж красных линий, совмещенный с чертежом границ зон планируемого размещения линейных объектов и чертежом границ зон планируемого размещения линейных объектов, подлежащих переносу (переустройству) из зон планируемого размещения линейных объектов.
3	5-780-ППТ-1.3	Книга 1.3. Раздел 1. "Проект планировки территории. Графическая часть". Чертеж красных линий, совмещенный с чертежом границ зон планируемого размещения линейных объектов и чертежом границ зон планируемого размещения линейных объектов, подлежащих переносу (переустройству) из зон планируемого размещения линейных объектов.
4	5-780-ППТ-2.1	Книга 2.1 Раздел 2 "Положение о размещении линейных объектов".
5	5-780-ППТ-2.2	Книга 2.2 Раздел 2 "Положение о размещении линейных объектов". Приложения
Проект планировки территории. Материалы по обоснованию		
6	5-780-ППТ-3	Книга 3 Раздел 3 "Материалы по обоснованию проекта планировки территории. Графическая часть". Схема расположения элементов планировочной структуры (территорий, занятых линейными объектами и (или) предназначенных для размещения линейных объектов)
7	5-780-ППТ-4.1	Книга 4.1 Раздел 3 "Материалы по обоснованию проекта планировки территории. Графическая часть". Схема

		использования территории в период подготовки проекта планировки территории.
8	5-780-ППТ-4.2	Книга 4.2 Раздел 3 "Материалы по обоснованию проекта планировки территории. Графическая часть". Схема использования территории в период подготовки проекта планировки территории.
9	5-780-ППТ-5.1	Книга 5.1 Раздел 3 "Материалы по обоснованию проекта планировки территории. Графическая часть. Схема организации улично-дорожной сети и движения транспорта.
10	5-780-ППТ-5.2	Книга 5.2 Раздел 3 "Материалы по обоснованию проекта планировки территории. Графическая часть. Схема организации улично-дорожной сети и движения транспорта.
11	5-780-ППТ-5.3	Книга 5.3 Раздел 3 "Материалы по обоснованию проекта планировки территории. Графическая часть. Схема организации улично-дорожной сети и движения транспорта.
12	5-780-ППТ-6.1	Книга 6.1 Раздел 3 "Материалы по обоснованию проекта планировки территории. Графическая часть». Схема вертикальной планировки территории, инженерной подготовки и инженерной защиты территории.
13	5-780-ППТ-6.2	Книга 6.2 Раздел 3 "Материалы по обоснованию проекта планировки территории. Графическая часть". Схема вертикальной планировки территории, инженерной подготовки и инженерной защиты территории.
14	5-780-ППТ-6.3	Книга 6.3. Раздел 3 "Материалы по обоснованию проекта планировки территории. Графическая часть". Схема вертикальной планировки территории, инженерной подготовки и инженерной защиты территории.
15	5-780-ППТ-6.4	Книга 6.4. Раздел 3 "Материалы по обоснованию проекта планировки территории. Графическая часть". Схема вертикальной планировки территории, инженерной подготовки и инженерной защиты территории. Продольные профили. Поперечные профили.
16	5-780-ППТ-7.1	Книга 7.1 Раздел 3 "Материалы по обоснованию проекта планировки территории. Графическая часть. Схема границ зон с особыми условиями использования территорий, совмещенная со схемой границ территорий объектов культурного наследия.
17	5-780-ППТ-7.2	Книга 7.2 Раздел 3 "Материалы по обоснованию проекта планировки территории. Графическая часть. Схема границ зон с особыми условиями использования территорий, совмещенная со схемой границ территорий объектов культурного наследия.

18	5-780-ППТ-8	Книга 8 Раздел 3 "Материалы по обоснованию проекта планировки территории. Графическая часть. Схема границ территорий, подверженных риску возникновения чрезвычайных ситуаций природного и техногенного характера (пожар, взрыв, химическое, радиоактивное заражение, затопление, подтопление, оползень, карсты, эрозия и т.д.).
19	5-780-ППТ-9.1	Книга 9.1 Раздел 3 "Материалы по обоснованию проекта планировки территории. Графическая часть. Схема конструктивных и планировочных решений.
20	5-780-ППТ-9.2	Книга 9.2 Раздел 3 "Материалы по обоснованию проекта планировки территории. Графическая часть. Схема конструктивных и планировочных решений
21	5-780-ППТ-9.3	Книга 9.3 Раздел 3 "Материалы по обоснованию проекта планировки территории. Графическая часть. Схема конструктивных и планировочных решений
22	5-780-ППТ-10.1	Книга 10.1 Раздел 4. " Материалы по обоснованию проекта планировки территории. Пояснительная записка".
23	5-780-ППТ-10.2	Книга 10.2 Раздел 4. " Материалы по обоснованию проекта планировки территории. Пояснительная записка". Приложения 1
24	5-780-ППТ-10.3	Книга 10.3 Раздел 4. " Материалы по обоснованию проекта планировки территории. Пояснительная записка". Приложения 2
25	5-780-ППТ-10.4	Книга 10.4 Раздел 4. " Материалы по обоснованию проекта планировки территории. Пояснительная записка". Приложения 3
Проект межевания территории. Основная часть		
26	5-780-ПМТ-11.1	Книга 11.1. Текстовая часть. Часть 1
27	5-780-ПМТ-11.2	Книга 11.2. Текстовая часть. Часть 2
28	5-780-ПМТ-12.1	Книга 12.1. Графическая часть. Часть 1
29	5-780-ПМТ-12.2	Книга 12.2. Графическая часть. Часть 2
30	5-780-ПМТ-12.3	Книга 12.3. Графическая часть. Часть 3
31	5-780-ПМТ-12.4	Книга 12.4. Графическая часть. Часть 4
Проект межевания территории. Материалы по обоснованию		
32	5-780-ПМТ-13.1	Книга 13.1. Графическая часть. Часть 1
33	5-780-ПМТ-13.2	Книга 13.2. Графическая часть. Часть 2
34	5-780-ПМТ-13.3	Книга 13.3. Графическая часть. Часть 3

35	5-780-ПМТ-13.4	Книга 13.4. Графическая часть. Часть 4
Схема резервирования земель, необходимых для размещения объекта капитального строительства		
36	5-780-СРЗ-14.1	Книга 14.1. Схема резервирования земель, необходимых для размещения объекта капитального строительства. Часть 1
37	5-780-СРЗ-14.2	Книга 14.2. Схема резервирования земель, необходимых для размещения объекта капитального строительства. Часть 2
38	5-780-СРЗ-14.3	Книга 14.3. Схема резервирования земель, необходимых для размещения объекта капитального строительства. Часть 3
39	5-780-СРЗ-14.4	Книга 14.4. Схема резервирования земель, необходимых для размещения объекта капитального строительства. Приложения
Схема планировочной организации земельных участков, предназначенных для размещения объекта капитального строительства		
40	5-780-СПОЗУ-15.1	Книга 15.1. Схема планировочной организации земельных участков, предназначенных для размещения объекта капитального строительства. Часть 1
41	5-780-СПОЗУ-15.2	Книга 15.2. Схема планировочной организации земельных участков, предназначенных для размещения объекта капитального строительства. Часть 2
42	5-780-СПОЗУ-15.3	Книга 15.3. Схема планировочной организации земельных участков, предназначенных для размещения объекта капитального строительства. Часть 3
43	5-780-СПОЗУ-15.4	Книга 15.4. Схема планировочной организации земельных участков, предназначенных для размещения объекта капитального строительства. Часть 4
44	5-780-СПОЗУ-15.5	Книга 15.5. Схема планировочной организации земельных участков, предназначенных для размещения объекта капитального строительства. Текстовая часть

Документация по планировке территории объекта «Автомобильная дорога М-4 «Дон» - от Москвы через Воронеж, Ростов-на-Дону, Краснодар до Новороссийска. Строительство с последующей эксплуатацией на платной основе автомобильной дороги М-4 «Дон» от Москвы через Воронеж, Ростов-на-Дону, Краснодар до Новороссийска на участке дальнего западного обхода г. Краснодара» выполнена коллективом в составе:

№	Занимаемая должность	Подпись	Ф.И.О.
1	Директор		И.В. Артюхин
2	Нач.отдела		С.Ю. Бражинская
3	Инженер-землеустроитель		Е.Н. Хомук

Содержание

1. Схема планировочной организации земельных участков, предназначенных для размещения объекта капитального строительства, М 1:1000, листы 27-528-33

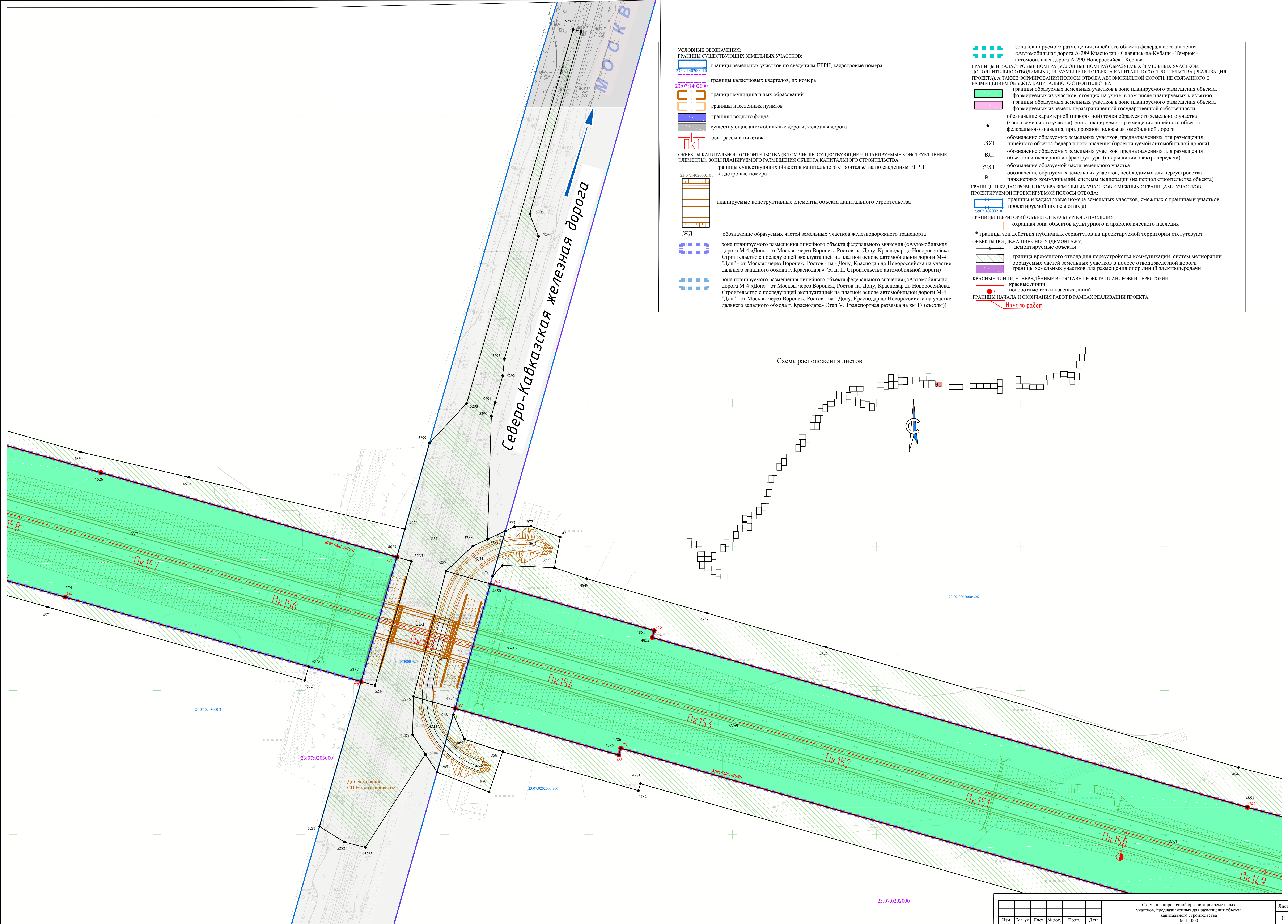

УСЛОВНЫЕ ОБОЗНАЧЕНИЯ:

ГРАНИЦЫ СУЩЕСТВУЮЩИХ ЗЕМЕЛЬНЫХ УЧАСТКОВ:

- 23-07:1402000:101 границы земельных участков по сведениям ЕГРН, кадастровые номера
- 23-07:1402000:101 границы кадастровых кварталов, их номера
- границы муниципальных образований
- границы населенных пунктов
- границы водного фонда
- существующие автомобильные дороги, железная дорога
- ось трассы и пикетаж

ОБЪЕКТЫ КАПИТАЛЬНОГО СТРОИТЕЛЬСТВА (в том числе, существующие и планируемые конструктивные элементы), ЗОНЫ ПЛАНИРУЕМОГО РАЗМЕЩЕНИЯ ОБЪЕКТА КАПИТАЛЬНОГО СТРОИТЕЛЬСТВА:

- 23-07:1402000:101 границы существующих объектов капитального строительства по сведениям ЕГРН, кадастровые номера
- планируемые конструктивные элементы объекта капитального строительства
- :ЖДП обозначение образуемых частей земельных участков железнодорожного транспорта
- зона планируемого размещения линейного объекта федерального значения («Автомобильная дорога М-4 «Дон» - от Москвы через Воронеж, Ростов-на-Дону, Краснодар до Новороссийска. Строительство с последующей эксплуатацией на платной основе автомобильной дороги М-4 "Дон" - от Москвы через Воронеж, Ростов - на - Дону, Краснодар до Новороссийска на участке дальнего западного обхода г. Краснодара» Этап II. Строительство автомобильной дороги)
- зона планируемого размещения линейного объекта федерального значения («Автомобильная дорога М-4 «Дон» - от Москвы через Воронеж, Ростов-на-Дону, Краснодар до Новороссийска. Строительство с последующей эксплуатацией на платной основе автомобильной дороги М-4 "Дон" - от Москвы через Воронеж, Ростов - на - Дону, Краснодар до Новороссийска на участке дальнего западного обхода г. Краснодара» Этап V. Транспортная развязка на км 17 (съезде))

зона планируемого размещения линейного объекта федерального значения «Автомобильная дорога А-289 Краснодар - Славянский-на-Кубани - Темрюк - автомобильная дорога А-290 Новороссийск - Керчь»

ГРАНИЦЫ И КАДАСТРОВЫЕ НОМЕРА (УСЛОВНЫЕ НОМЕРА) ОБРАЗУЕМЫХ ЗЕМЕЛЬНЫХ УЧАСТКОВ, ДОПОЛНИТЕЛЬНО ОТВОДИМЫХ ДЛЯ РАЗМЕЩЕНИЯ ОБЪЕКТА КАПИТАЛЬНОГО СТРОИТЕЛЬСТВА (РЕАЛИЗАЦИЯ ПРОЕКТА), А ТАКЖЕ ФОРМИРОВАНИЯ ПОЛОСЫ ОТВОДА АВТОМОБИЛЬНОЙ ДОРОГИ, НЕ СВЯЗАННОГО С РАЗМЕЩЕНИЕМ ОБЪЕКТА КАПИТАЛЬНОГО СТРОИТЕЛЬСТВА:

- формируемых земельных участков в зоне планируемого размещения объекта, формируемых из участков, стоящих на учете, в том числе планируемых к изъятию
- границы образуемых земельных участков в зоне планируемого размещения объекта формируемых из земель неразграниченной государственной собственности
- обозначение характерной (поворотной) точки образуемого земельного участка (части земельного участка), зоны планируемого размещения линейного объекта федерального значения, придорожной полосы автомобильной дороги
- обозначение образуемых земельных участков, предназначенных для размещения линейного объекта федерального значения (проектируемой автомобильной дороги)
- обозначение образуемых земельных участков, предназначенных для размещения объектов инженерной инфраструктуры (опоры линии электропередачи)
- обозначение образуемой части земельного участка
- обозначение образуемых земельных участков, необходимых для переустройства инженерных коммуникаций, системы мелиорации (на период строительства объекта)

ГРАНИЦЫ И КАДАСТРОВЫЕ НОМЕРА ЗЕМЕЛЬНЫХ УЧАСТКОВ, СМЕЖНЫХ С ГРАНИЦАМИ УЧАСТКОВ ПРОЕКТИРУЕМОЙ ПРОЕКТИРУЕМОЙ ПОЛОСЫ ОТВОДА:

- границы и кадастровые номера земельных участков, смежных с границами участков проектируемой полосы отвода

ГРАНИЦЫ ТЕРРИТОРИЙ ОБЪЕКТОВ КУЛЬТУРНОГО НАСЛЕДИЯ:

- охранная зона объектов культурного и археологического наследия

* границы зон действия публичных сервитутов на проектируемой территории отсутствуют

ОБЪЕКТЫ ПОДЛЕЖАЩИЕ СНОСУ (ДЕМОНТАЖУ):

- демантируемые объекты

граница временного отвода для переустройства коммуникаций, систем мелиорации образуемых частей земельных участков в полосе отвода железной дороги

границы земельных участков для размещения опор линий электропередачи

КРАСНЫЕ ЛИНИИ, УТВЕРЖДЕННЫЕ В СОСТАВЕ ПРОЕКТА ПЛАНИРОВКИ ТЕРРИТОРИИ:

- красные линии
- поворотные точки красных линий

ГРАНИЦЫ НАЧАЛА И ОКОНЧАНИЯ РАБОТ В РАМКАХ РЕАЛИЗАЦИИ ПРОЕКТА:

- Начало работ





Схема расположения листов



УСЛОВНЫЕ ОБОЗНАЧЕНИЯ:

ГРАНИЦЫ СУЩЕСТВУЮЩИХ ЗЕМЕЛЬНЫХ УЧАСТКОВ:

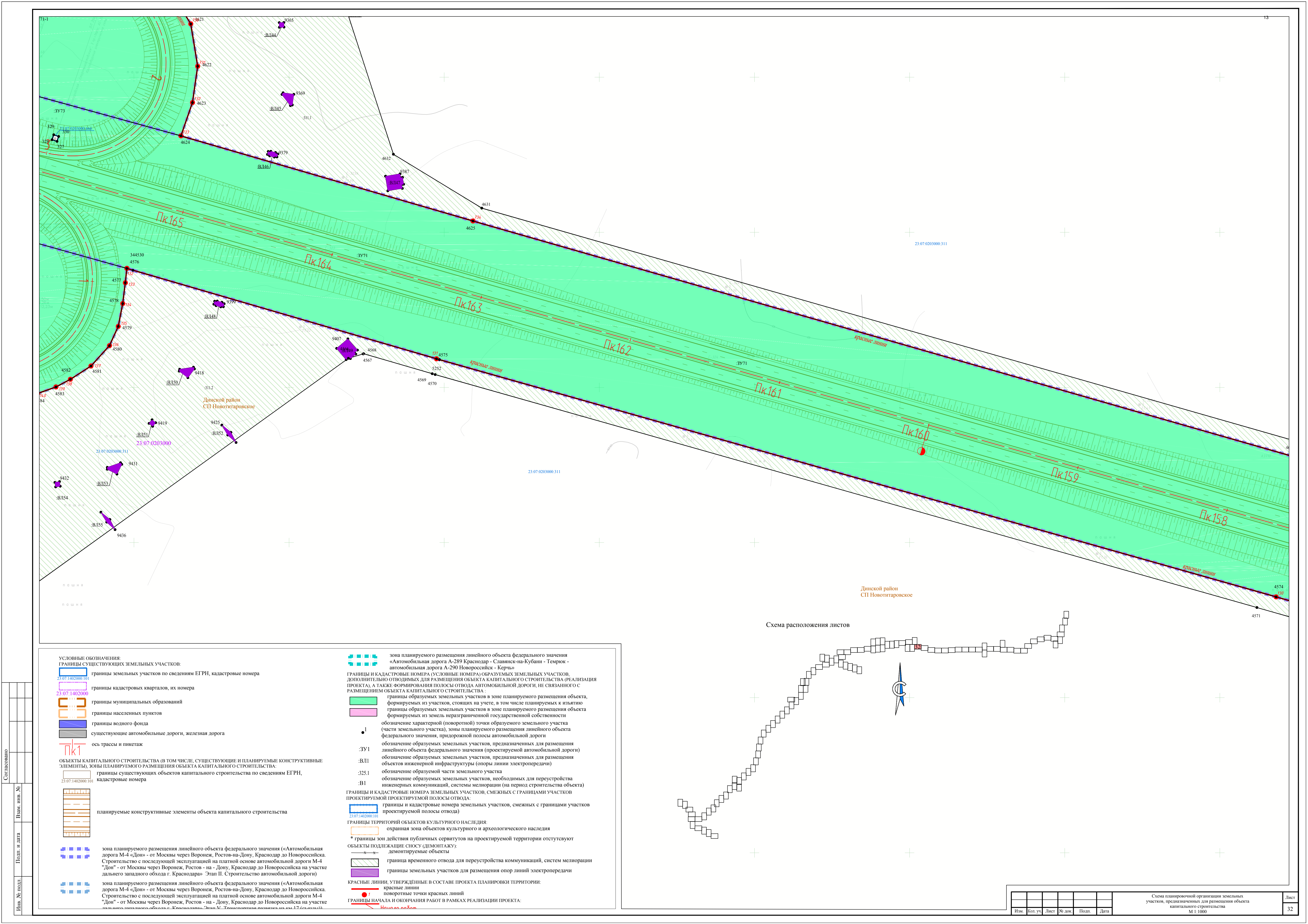
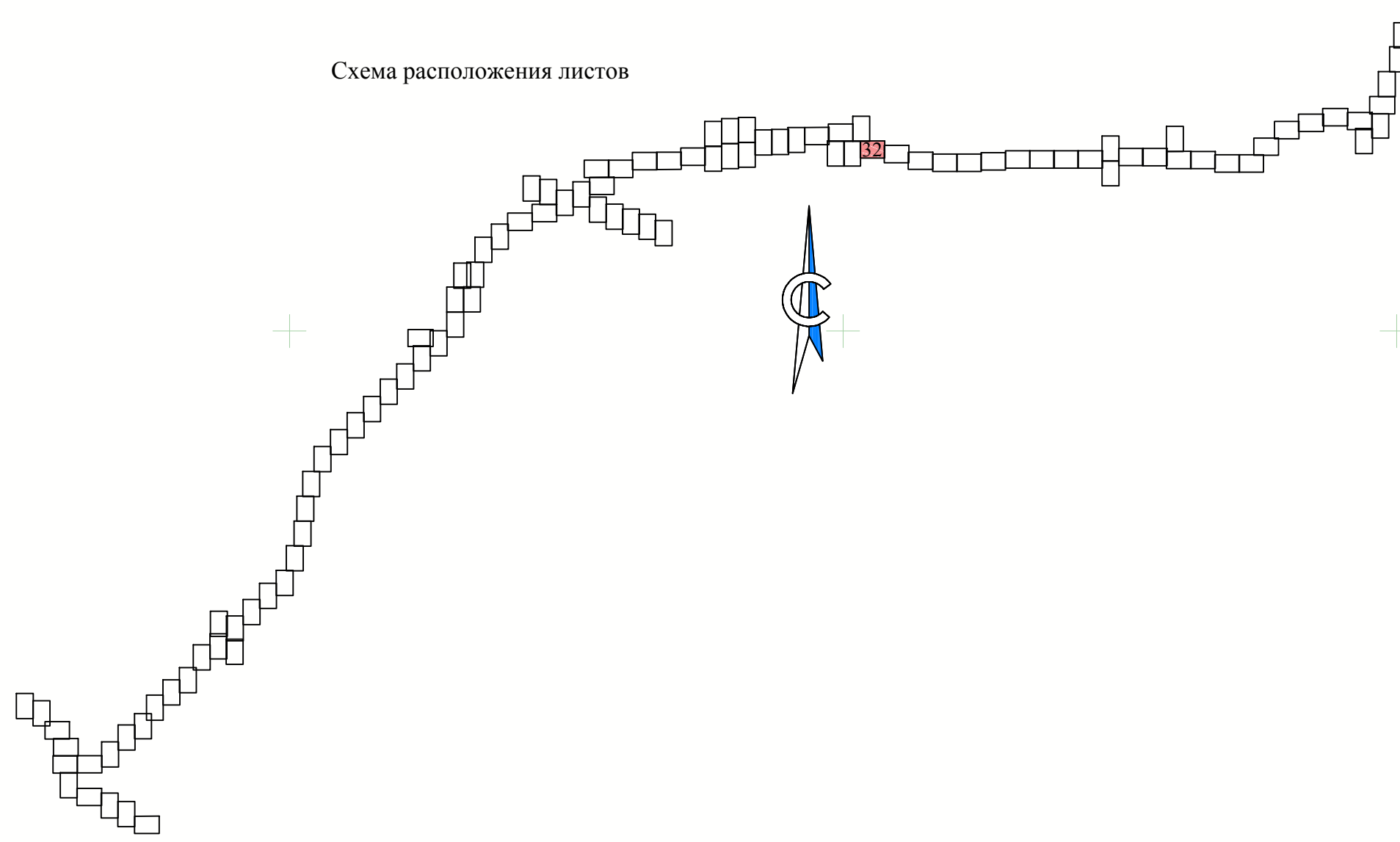
- 23.07.1402000.101 границы земельных участков по сведениям ЕГРН, кадастровые номера
- 23.07.1402000.101 границы кадастровых кварталов, их номера
- границы муниципальных образований
- границы населенных пунктов
- границы водного фонда
- существующие автомобильные дороги, железная дорога
- ось трассы и пикетаж

ОБЪЕКТЫ КАПИТАЛЬНОГО СТРОИТЕЛЬСТВА (В ТОМ ЧИСЛЕ, СУЩЕСТВУЮЩИЕ И ПЛАНИРУЕМЫЕ КОНСТРУКТИВНЫЕ ЭЛЕМЕНТЫ), ЗОНЫ ПЛАНИРУЕМОГО РАЗМЕЩЕНИЯ ОБЪЕКТА КАПИТАЛЬНОГО СТРОИТЕЛЬСТВА:

- 23.07.1402000.101 границы существующих объектов капитального строительства по сведениям ЕГРН, кадастровые номера
- 23.07.1402000.101 планируемые конструктивные элементы объекта капитального строительства

ГРАНИЦЫ ПЛАНИРУЕМОГО РАЗМЕЩЕНИЯ ОБЪЕКТА КАПИТАЛЬНОГО СТРОИТЕЛЬСТВА:

- зона планируемого размещения линейного объекта федерального значения («Автомобильная дорога М-4 «Дон» - от Москвы через Воронеж, Ростов-на-Дону, Краснодар до Новороссийска. Строительство с последующей эксплуатацией на платной основе автомобильной дороги М-4 «Дон» - от Москвы через Воронеж, Ростов - на - Дону, Краснодар до Новороссийска на участке дальнего западного обхода г. Краснодара» Этап II. Строительство автомобильной дороги)
- зона планируемого размещения линейного объекта федерального значения («Автомобильная дорога М-4 «Дон» - от Москвы через Воронеж, Ростов-на-Дону, Краснодар до Новороссийска. Строительство с последующей эксплуатацией на платной основе автомобильной дороги М-4 «Дон» - от Москвы через Воронеж, Ростов - на - Дону, Краснодар до Новороссийска на участке дальнего западного обхода г. Краснодара» Этап II. Строительство автомобильной дороги)

ГРАНИЦЫ ТЕРРИТОРИЙ ОБЪЕКТОВ КУЛЬТУРНОГО НАСЛЕДИЯ:

- охранная зона объектов культурного и археологического наследия
- * границы зон действия публичных сервитут на проектируемой территории отсутствуют

ОБЪЕКТЫ ПОДЛЕЖАЩИЕ СНОСУ (ДЕМОНТАЖУ):

- демонтруемые объекты

ГРАНИЦА ВРЕМЕННОГО ОТВОДА ДЛЯ ПЕРЕУСТРОЙСТВА КОММУНИКАЦИЙ, СИСТЕМ МЕЛИОРАЦИИ

- границы земельных участков для размещения опор линий электропередачи

КРАСНЫЕ ЛИНИИ, УТВЕРЖДЕННЫЕ В СОСТАВЕ ПРОЕКТА ПЛАНИРОВКИ ТЕРРИТОРИИ:

- красные линии
- поворотные точки красных линий

ГРАНИЦЫ НАЧАЛА И ОКОНЧАНИЯ РАБОТ В РАМКАХ РЕАЛИЗАЦИИ ПРОЕКТА:

- Начало работ

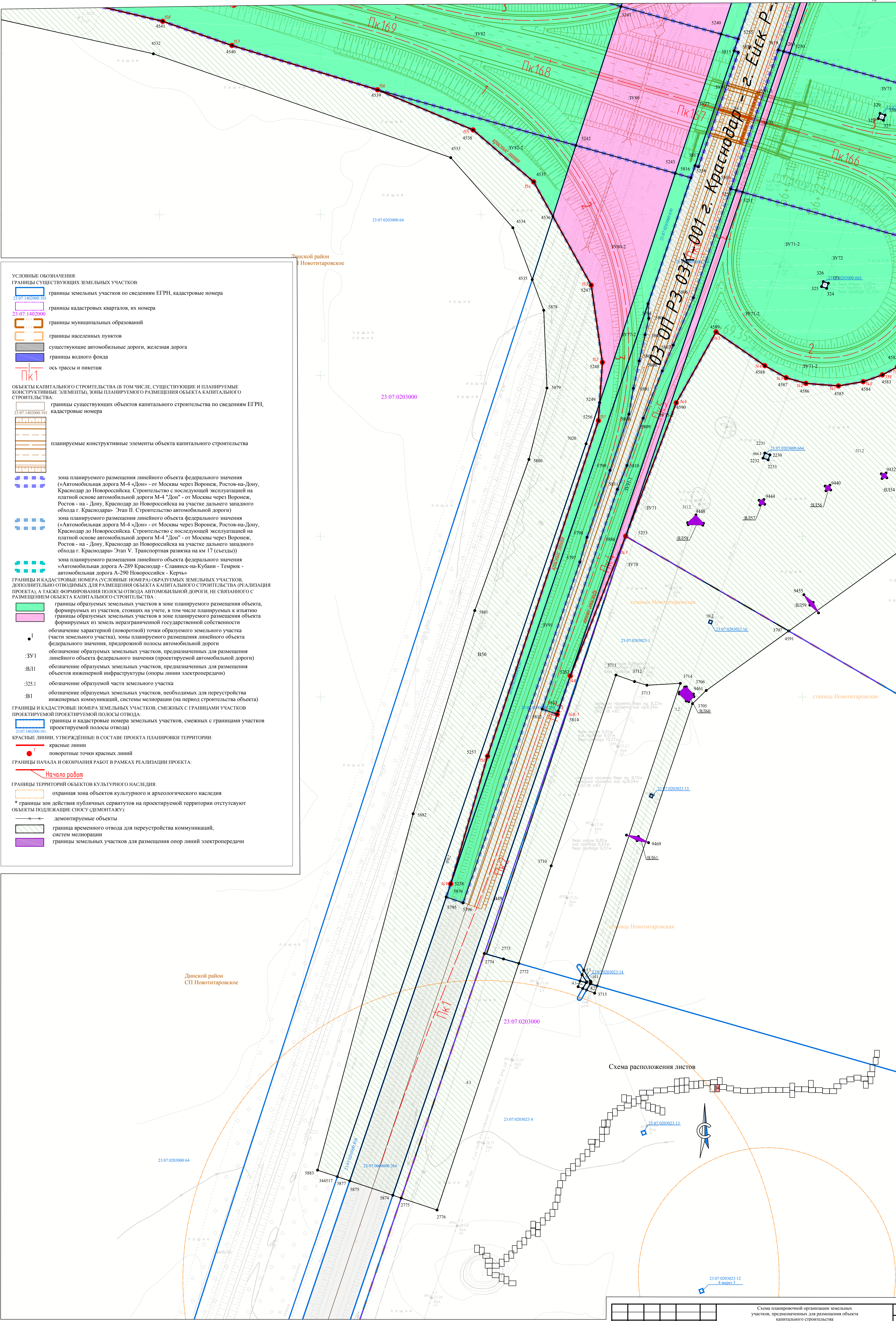

УСЛОВНЫЕ ОБОЗНАЧЕНИЯ:

ГРАНИЦЫ СУЩЕСТВУЮЩИХ ЗЕМЕЛЬНЫХ УЧАСТКОВ:

- 23:07:1402000:101 границы земельных участков по сведениям ЕГРН, кадастровые номера
- 23:07:1402000 границы кадастровых кварталов, их номера
- 23:07:1402000 границы муниципальных образований
- 23:07:1402000 границы населенных пунктов
- 23:07:1402000 существующие автомобильные дороги, железная дорога
- 23:07:1402000 границы водного фонда
- 23:07:1402000 ось трассы и пикетаж

ОБЪЕКТЫ КАПИТАЛЬНОГО СТРОИТЕЛЬСТВА (В ТОМ ЧИСЛЕ, СУЩЕСТВУЮЩИЕ И ПЛАНИРУЕМЫЕ КОНСТРУКТИВНЫЕ ЭЛЕМЕНТЫ), ЗОНЫ ПЛАНИРУЕМОГО РАЗМЕЩЕНИЯ ОБЪЕКТА КАПИТАЛЬНОГО СТРОИТЕЛЬСТВА:

- 23:07:1402000:101 границы существующих объектов капитального строительства по сведениям ЕГРН, кадастровые номера
- 23:07:1402000:101 планируемые конструктивные элементы объекта капитального строительства

23:07:1402000:101 зона планируемого размещения линейного объекта федерального значения («Автомобильная дорога М-4 «Дон» - от Москвы через Воронеж, Ростов-на-Дону, Краснодар до Новороссийска. Строительство с последующей эксплуатацией на платной основе автомобильной дороги М-4 «Дон» - от Москвы через Воронеж, Ростов - на - Дону, Краснодар до Новороссийска на участке дальнего западного обхода г. Краснодара» Этап II. Строительство автомобильной дороги)

23:07:1402000:101 зона планируемого размещения линейного объекта федерального значения («Автомобильная дорога М-4 «Дон» - от Москвы через Воронеж, Ростов-на-Дону, Краснодар до Новороссийска. Строительство с последующей эксплуатацией на платной основе автомобильной дороги М-4 «Дон» - от Москвы через Воронеж, Ростов - на - Дону, Краснодар до Новороссийска на участке дальнего западного обхода г. Краснодара» Этап V. Транспортная развязка на км 17 (съезда))

23:07:1402000:101 зона планируемого размещения линейного объекта федерального значения «Автомобильная дорога А-289 Краснодар - Славянск-на-Кубани - Темрюк - автомобильная дорога А-290 Новороссийск - Керчь»

ГРАНИЦЫ И КАДАСТРОВЫЕ НОМЕРА (УСЛОВНЫЕ НОМЕРА) ОБРАЗУЕМЫХ ЗЕМЕЛЬНЫХ УЧАСТКОВ, ДОПОЛНИТЕЛЬНО ОТВОДИМЫХ ДЛЯ РАЗМЕЩЕНИЯ ОБЪЕКТА КАПИТАЛЬНОГО СТРОИТЕЛЬСТВА (РЕАЛИЗАЦИЯ ПРОЕКТА), А ТАКЖЕ ФОРМИРОВАНИЯ ПОЛОСЫ ОТВОДА АВТОМОБИЛЬНОЙ ДОРОГИ, НЕ СВЯЗАННОГО С РАЗМЕЩЕНИЕМ ОБЪЕКТА КАПИТАЛЬНОГО СТРОИТЕЛЬСТВА:

- 23:07:1402000:101 границы образуемых земельных участков в зоне планируемого размещения объекта, формируемых из участков, стоящих на учете, в том числе планируемых к изъятию
- 23:07:1402000:101 границы образуемых земельных участков в зоне планируемого размещения объекта формируемых из земель неразграниченной государственной собственности

23:07:1402000:101 обозначение характерной (поворотной) точки образуемого земельного участка (части земельного участка), зоны планируемого размещения линейного объекта федерального значения, придорожной полосы автомобильной дороги

23:07:1402000:101 обозначение образуемых земельных участков, предназначенных для размещения линейного объекта федерального значения (проектируемой автомобильной дороги)

23:07:1402000:101 обозначение образуемых земельных участков, предназначенных для размещения объектов инженерной инфраструктуры (опоры линии электропередачи)

23:07:1402000:101 обозначение образуемой части земельного участка

23:07:1402000:101 обозначение образуемых земельных участков, необходимых для переустройства инженерных коммуникаций, системы мелиорации (на период строительства объекта)

ГРАНИЦЫ И КАДАСТРОВЫЕ НОМЕРА ЗЕМЕЛЬНЫХ УЧАСТКОВ, СМЕЖНЫХ С ГРАНИЦАМИ УЧАСТКОВ ПРОЕКТИРУЕМОЙ ПРОЕКТИРУЕМОЙ ПОЛОСЫ ОТВОДА:

- 23:07:1402000:101 границы и кадастровые номера земельных участков, смежных с границами участков проектируемой полосы отвода
- 23:07:1402000:101 границы и кадастровые номера земельных участков, смежных с границами участков проектируемой полосы отвода

КРАСНЫЕ ЛИНИИ, УТВЕРЖДЕННЫЕ В СОСТАВЕ ПРОЕКТА ПЛАНИРОВКИ ТЕРРИТОРИИ:

- 23:07:1402000:101 красные линии
- 23:07:1402000:101 поворотные точки красных линий

ГРАНИЦЫ НАЧАЛА И ОКОНЧАНИЯ РАБОТ В РАМКАХ РЕАЛИЗАЦИИ ПРОЕКТА:

- 23:07:1402000:101 Начало работ

ГРАНИЦЫ ТЕРРИТОРИЙ ОБЪЕКТОВ КУЛЬТУРНОГО НАСЛЕДИЯ:

- 23:07:1402000:101 охранная зона объектов культурного и археологического наследия

* границы зон действия публичных сервитутов на проектируемой территории отсутствуют

23:07:1402000:101 объекты подлежащие сносу (демонтажу):

- 23:07:1402000:101 демонтируемые объекты

23:07:1402000:101 граница временного отвода для переустройства коммуникаций, систем мелиорации

23:07:1402000:101 границы земельных участков для размещения опор линий электропередачи

Схема расположения листов

 ось трассы и пикетаж

зона планируемого размещения линейного объекта федерального значения («Автомобильная дорога М-4 «Дон» - от Москвы через Воронеж, Ростов-на-Дону, Краснодар до Новороссийска. Строительство с последующей эксплуатацией на платной основе автомобильной дороги М-4 «Дон» - от Москвы через Воронеж, Ростов - на -Дону, Краснодар до Новороссийска на участке дальнего западного обхода г. Краснодара) Этап V. Транспортная развязка на км 17 (съезды)

ГРАНИЦЫ НАЧАЛА И ОКОНЧАНИЯ РАБОТ В РАМКАХ РЕАЛИЗАЦИИ ПРОЕКТА:

Начало работ

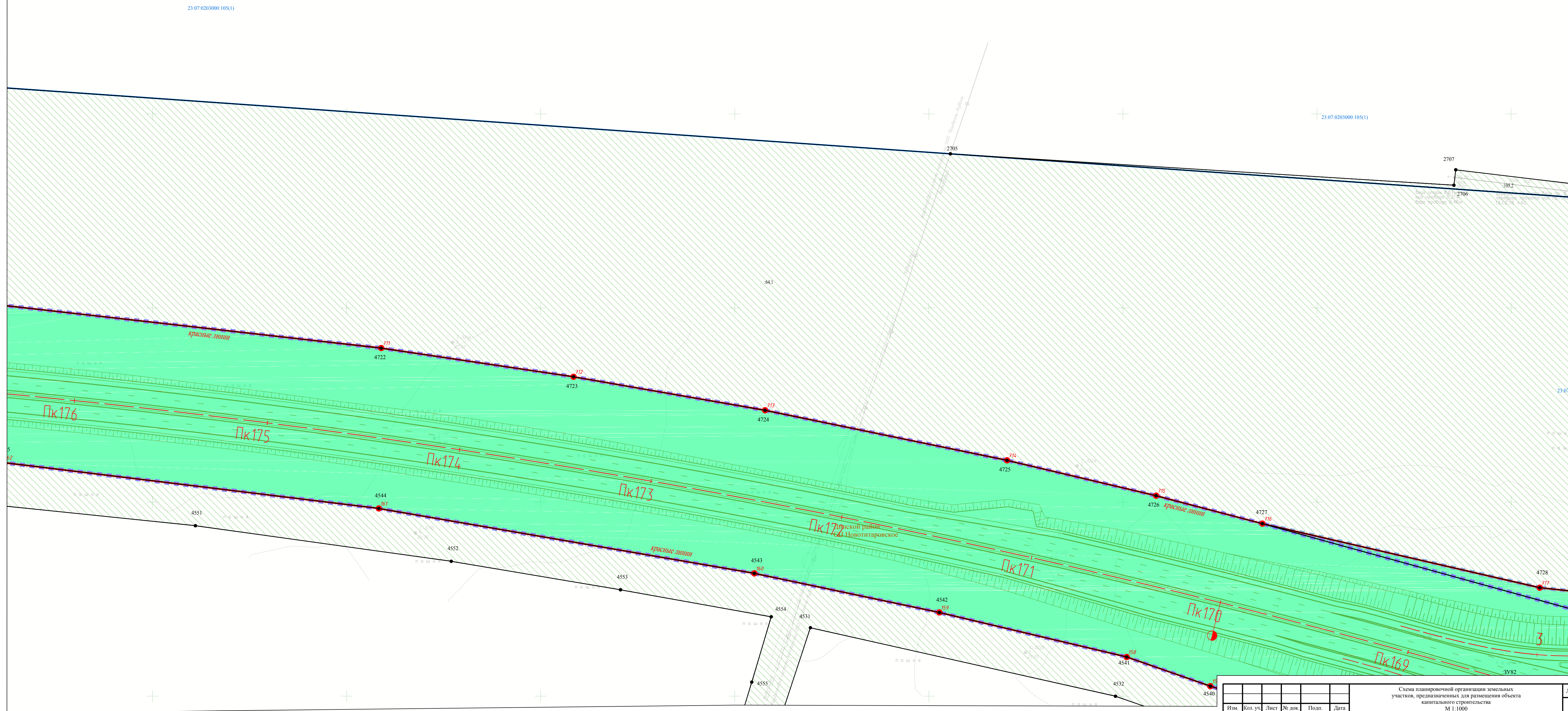
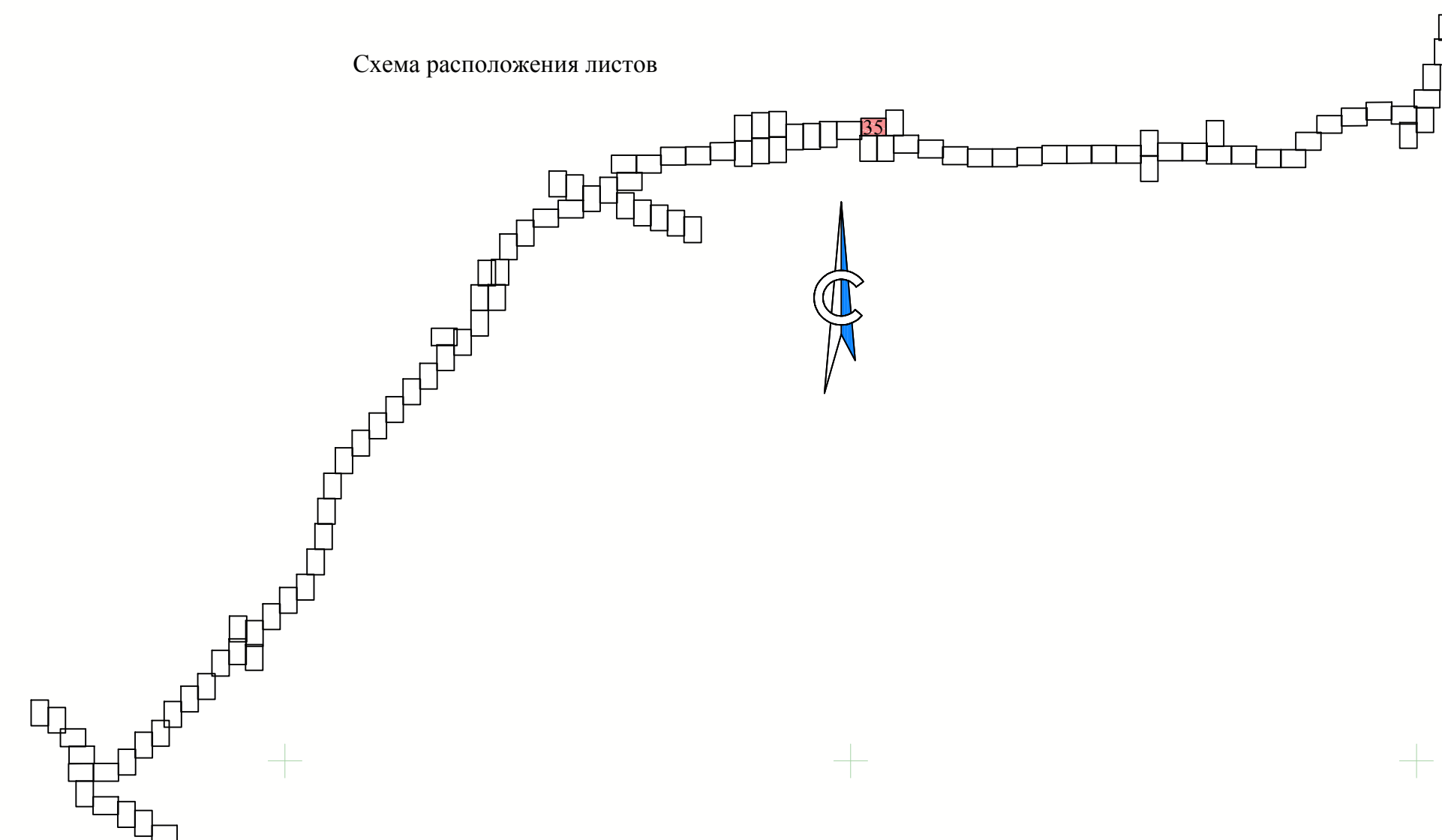
[illegible]

Изм.	Кол. уч.	Лист	№ док.	Подп.	Дата

Схема планировочной организации земельных
участков, предназначенных для размещения объекта
капитального строительства
М 1:1000

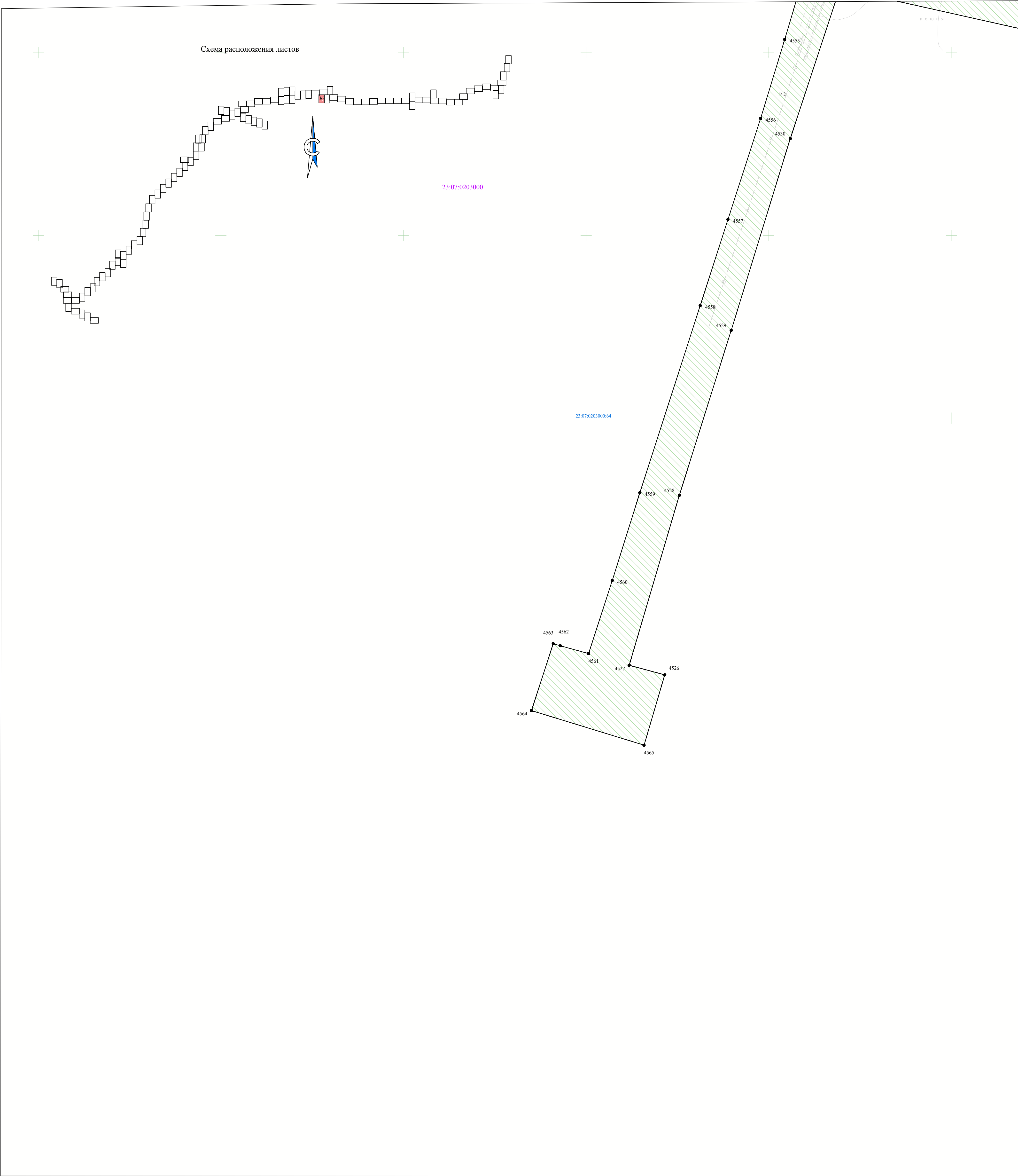

УСЛОВНЫЕ ОБОЗНАЧЕНИЯ:

ГРАНИЦЫ СУЩЕСТВУЮЩИХ ЗЕМЕЛЬНЫХ УЧАСТКОВ:

- 23-07:1402000:101 границы земельных участков по сведениям ЕГРН, кадастровые номера
- 23-07:1402000 границы кадастровых кварталов, их номера
- границы муниципальных образований
- границы населенных пунктов
- границы водного фонда
- существующие автомобильные дороги, железная дорога
- ось трассы и пикетаж

ОБЪЕКТЫ КАПИТАЛЬНОГО СТРОИТЕЛЬСТВА (в том числе, существующие и планируемые конструктивные элементы), зоны планируемого размещения объекта капитального строительства:

- 23-07:1402000:101 границы существующих объектов капитального строительства по сведениям ЕГРН, кадастровые номера
- планируемые конструктивные элементы объекта капитального строительства

зона планируемого размещения линейного объекта федерального значения («Автомобильная дорога М-4 «Дон» - от Москвы через Воронеж, Ростов-на-Дону, Краснодар до Новороссийска. Строительство с последующей эксплуатацией на платной основе автомобильной дороги М-4 "Дон" - от Москвы через Воронеж, Ростов - на - Дону, Краснодар до Новороссийска на участке дальнего западного обхода г. Краснодара» Этап II. Строительство автомобильной дороги)

зона планируемого размещения линейного объекта федерального значения («Автомобильная дорога М-4 «Дон» - от Москвы через Воронеж, Ростов-на-Дону, Краснодар до Новороссийска. Строительство с последующей эксплуатацией на платной основе автомобильной дороги М-4 "Дон" - от Москвы через Воронеж, Ростов - на - Дону, Краснодар до Новороссийска на участке дальнего западного обхода г. Краснодара» Этап V. Транспортная развязка на км 17 (съезды))

ГРАНИЦЫ И КАДАСТРОВЫЕ НОМЕРА ЗЕМЕЛЬНЫХ УЧАСТКОВ, СМЕЖНЫХ С ГРАНИЦАМИ УЧАСТКОВ ПРОЕКТИРУЕМОЙ ПРОЕКТИРУЕМОЙ ПОЛОСЫ ОТВОДА:

- 23-07:1402000:101 границы и кадастровые номера земельных участков, смежных с границами участков проектируемой полосы отвода

ГРАНИЦЫ ТЕРРИТОРИЙ ОБЪЕКТОВ КУЛЬТУРНОГО НАСЛЕДИЯ:

- охранная зона объектов культурного и археологического наследия

*** границы зон действия публичных сервитут на проектируемой территории отсутствуют**

ОБЪЕКТЫ ПОДЛЕЖАЩИЕ СНОСУ (ДЕМОНТАЖУ):

- демонтируемые объекты

ГРАНИЦА ВРЕМЕННОГО ОТВОДА ДЛЯ ПЕРЕУСТРОЙСТВА КОММУНИКАЦИЙ, СИСТЕМ МЕЛИОРАЦИИ

ГРАНИЦЫ ЗЕМЕЛЬНЫХ УЧАСТКОВ ДЛЯ РАЗМЕЩЕНИЯ ОПОР ЛИНИЙ ЭЛЕКТРОПЕРЕДАЧИ

КРАСНЫЕ ЛИНИИ, УТВЕРЖДЕННЫЕ В СОСТАВЕ ПРОЕКТА ПЛАНИРОВКИ ТЕРРИТОРИИ:

- красные линии
- поворотные точки красных линий

ГРАНИЦЫ НАЧАЛА И ОКОНЧАНИЯ РАБОТ В РАМКАХ РЕАЛИЗАЦИИ ПРОЕКТА:

Начало работ



Схема планировочной организации земельных
участков, предназначенных для размещения объекта
капитального строительства
М 1:1000



Схема расположения листов

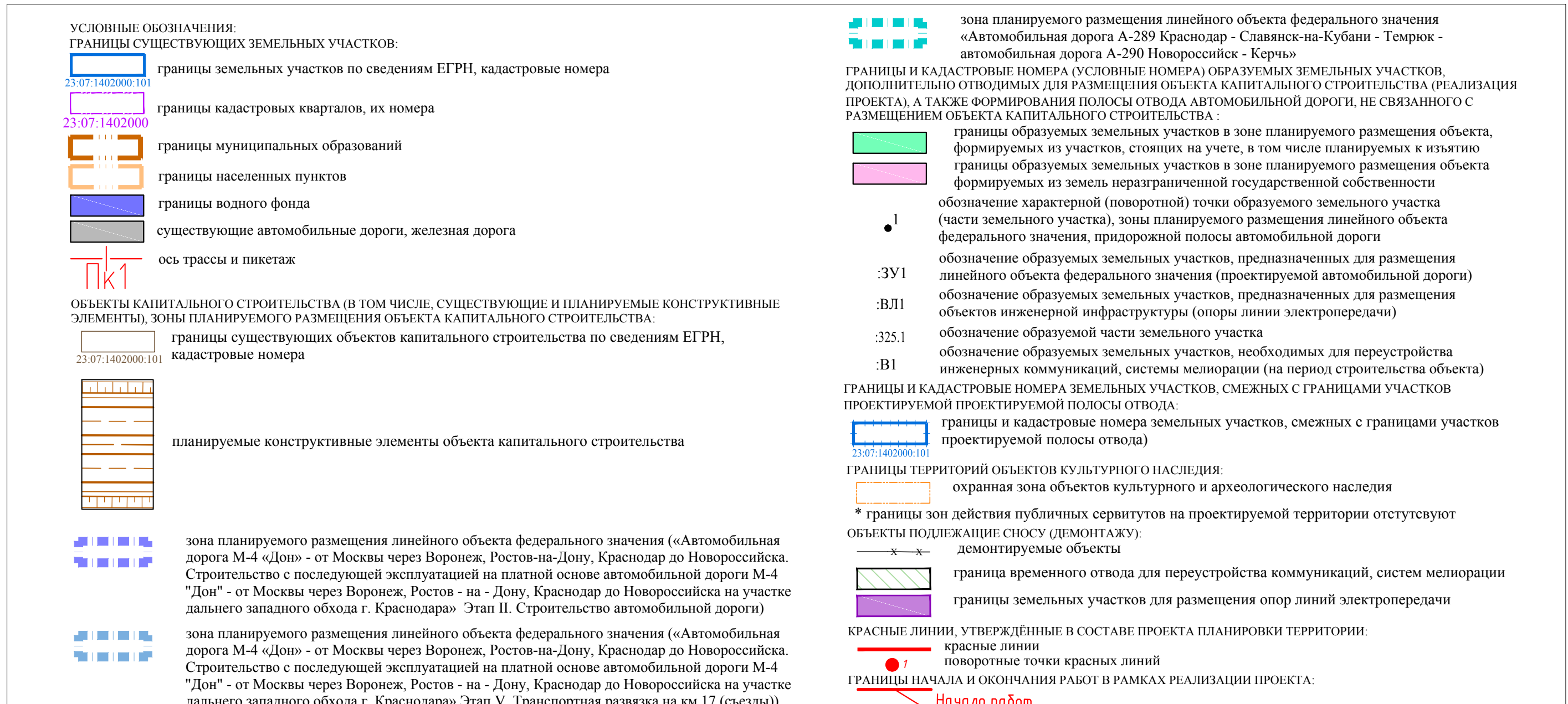

УСЛОВНЫЕ ОБОЗНАЧЕНИЯ:
ГРАНИЦЫ СУЩЕСТВУЮЩИХ ЗЕМЕЛЬНЫХ УЧАСТКОВ:

- 23:07:1402000:101 границы земельных участков по сведениям ЕГРН, кадастровые номера
- 23:07:1402000:101 границы кадастровых кварталов, их номера
- 23:07:1402000:101 границы муниципальных образований
- 23:07:1402000:101 границы населенных пунктов
- 23:07:1402000:101 границы водного фонда
- 23:07:1402000:101 существующие автомобильные дороги, железная дорога
- 23:07:1402000:101 ось трассы и пикетаж

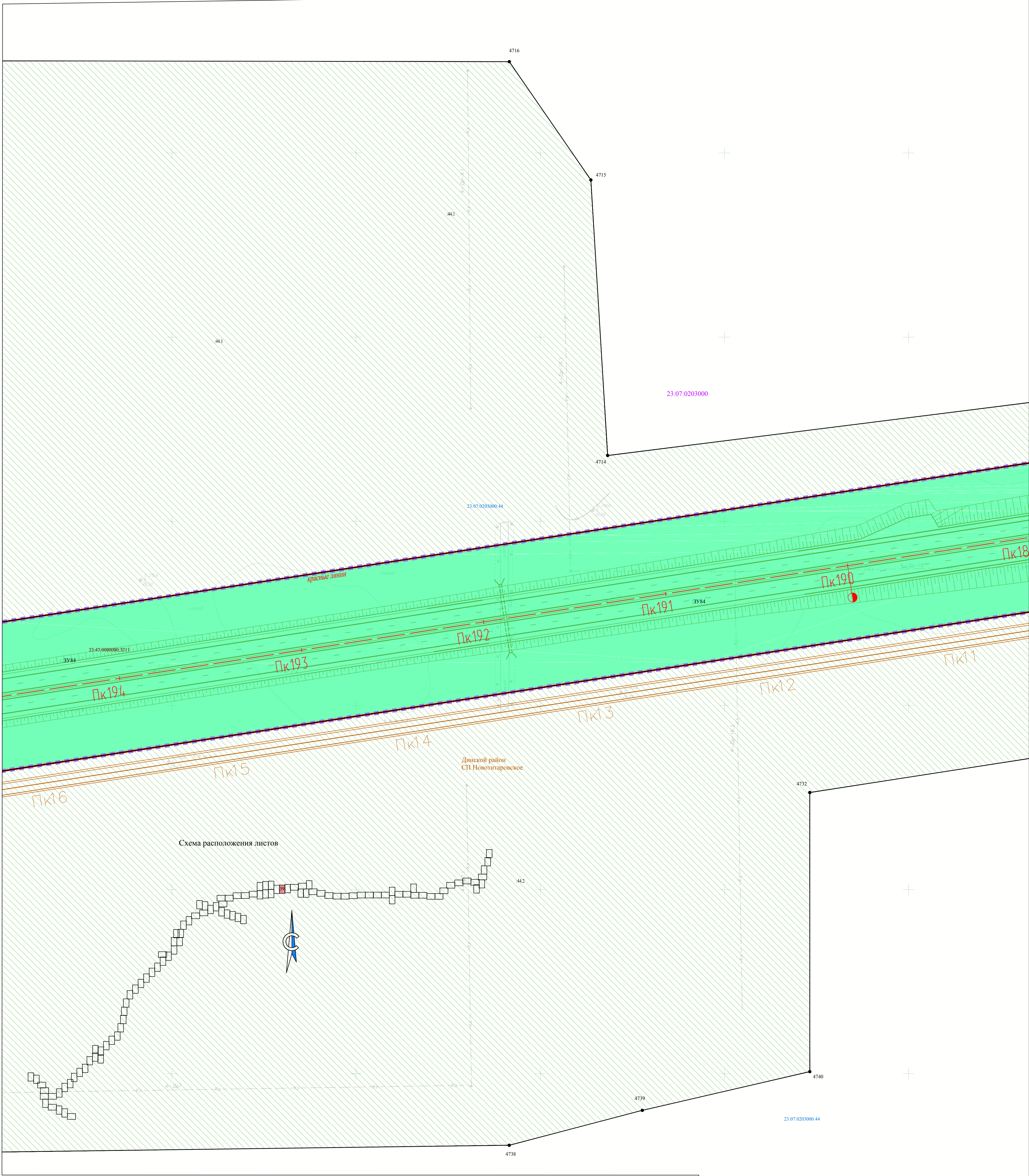
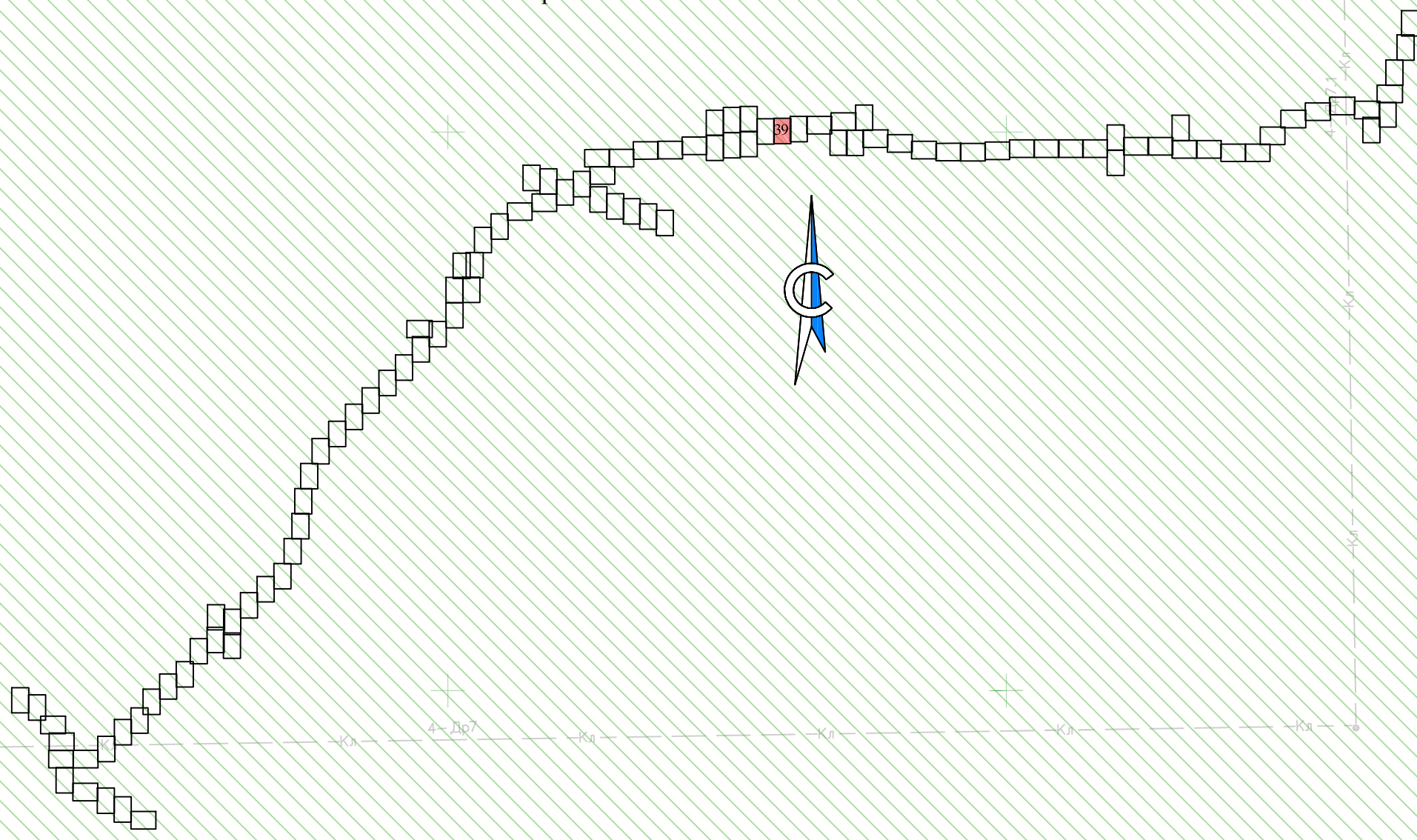
ОБЪЕКТЫ КАПИТАЛЬНОГО СТРОИТЕЛЬСТВА (в том числе, существующие и планируемые конструктивные элементы), ЗОНЫ ПЛАНИРУЕМОГО РАЗМЕЩЕНИЯ ОБЪЕКТА КАПИТАЛЬНОГО СТРОИТЕЛЬСТВА:

- 23:07:1402000:101 границы существующих объектов капитального строительства по сведениям ЕГРН, кадастровые номера
- 23:07:1402000:101 планируемые конструктивные элементы объекта капитального строительства

зона планируемого размещения линейного объекта федерального значения («Автомобильная дорога М-4 «Дон» - от Москвы через Воронеж, Ростов-на-Дону, Краснодар до Новороссийска. Строительство с последующей эксплуатацией на платной основе автомобильной дороги М-4 "Дон" - от Москвы через Воронеж, Ростов - на - Дону, Краснодар до Новороссийска на участке дальнего западного обхода г. Краснодара» Этап II. Строительство автомобильной дороги)

зона планируемого размещения линейного объекта федерального значения («Автомобильная дорога М-4 «Дон» - от Москвы через Воронеж, Ростов-на-Дону, Краснодар до Новороссийска. Строительство с последующей эксплуатацией на платной основе автомобильной дороги М-4 "Дон" - от Москвы через Воронеж, Ростов - на - Дону, Краснодар до Новороссийска на участке дальнего западного обхода г. Краснодара» Этап V. Транспортная развязка на км 17 (съезды))

зона планируемого размещения линейного объекта федерального значения «Автомобильная дорога А-289 Краснодар - Славянский-на-Кубани - Темрюк - автомобильная дорога А-290 Новороссийск - Керчь»

ГРАНИЦЫ И КАДАСТРОВЫЕ НОМЕРА (УСЛОВНЫЕ НОМЕРА) ОБРАЗУЕМЫХ ЗЕМЕЛЬНЫХ УЧАСТКОВ, ДОПОЛНИТЕЛЬНО ОТВОДИМЫХ ДЛЯ РАЗМЕЩЕНИЯ ОБЪЕКТА КАПИТАЛЬНОГО СТРОИТЕЛЬСТВА (РЕАЛИЗАЦИЯ ПРОЕКТА), А ТАКЖЕ ФОРМИРОВАНИЯ ПОЛОСЫ ОТВОДА АВТОМОБИЛЬНОЙ ДОРОГИ, НЕ СВЯЗАННОГО С РАЗМЕЩЕНИЕМ ОБЪЕКТА КАПИТАЛЬНОГО СТРОИТЕЛЬСТВА:

- границы образуемых земельных участков в зоне планируемого размещения объекта, формируемых из участков, стоящих на учете, в том числе планируемых к изъятию
- границы образуемых земельных участков в зоне планируемого размещения объекта формируемых из земель неразграниченной государственной собственности

обозначение характерной (поворотной) точки образуемого земельного участка (части земельного участка), зоны планируемого размещения линейного объекта федерального значения, придорожной полосы автомобильной дороги

обозначение образуемых земельных участков, предназначенных для размещения линейного объекта федерального значения (проектируемой автомобильной дороги)

обозначение образуемых земельных участков, предназначенных для размещения объектов инженерной инфраструктуры (опоры линии электропередачи)

обозначение образуемой части земельного участка

обозначение образуемых земельных участков, необходимых для переустройства инженерных коммуникаций, системы мелиорации (на период строительства объекта)

ГРАНИЦЫ И КАДАСТРОВЫЕ НОМЕРА ЗЕМЕЛЬНЫХ УЧАСТКОВ, СМЕЖНЫХ С ГРАНИЦАМИ УЧАСТКОВ ПРОЕКТИРУЕМОЙ ПРОЕКТИРУЕМОЙ ПОЛОСЫ ОТВОДА:

- границы и кадастровые номера земельных участков, смежных с границами участков проектируемой полосы отвода
- 23:07:1402000:101 границы территорий объектов культурного наследия:

- охранная зона объектов культурного и археологического наследия
- * границы зон действия публичных сервитутов на проектируемой территории отсутствуют
- ОБЪЕКТЫ ПОДЛЕЖАЩИЕ СНОСУ (ДЕМОНТАЖУ):
- демонтируемые объекты
- граница временного отвода для переустройства коммуникаций, систем мелиорации
- границы земельных участков для размещения опор линий электропередачи

КРАСНЫЕ ЛИНИИ, УТВЕРЖДЕННЫЕ В СОСТАВЕ ПРОЕКТА ПЛАНИРОВКИ ТЕРРИТОРИИ:

- красные линии
- поворотные точки красных линий

ГРАНИЦЫ НАЧАЛА И ОКОНЧАНИЯ РАБОТ В РАМКАХ РЕАЛИЗАЦИИ ПРОЕКТА:

Начало работ

Изм.	Кол. уч.	Лист	№ док.	Подп.	Дата

Схема планировочной организации земельных участков, предназначенных для размещения объекта капитального строительства
М 1:1000



Схема расположения листов

- УСЛОВНЫЕ ОБОЗНАЧЕНИЯ:
ГРАНИЦЫ СУЩЕСТВУЮЩИХ ЗЕМЕЛЬНЫХ УЧАСТКОВ:
- 23.07.1402000.101 границы земельных участков по сведениям ЕГРН, кадастровые номера
 - 23.07.1402000.101 границы кадастровых кварталов, их номера
 - 23.07.1402000.101 границы муниципальных образований
 - 23.07.1402000.101 границы населенных пунктов
 - 23.07.1402000.101 границы водного фонда
 - 23.07.1402000.101 существующие автомобильные дороги, железная дорога
 - 23.07.1402000.101 ось трассы и пикетаж

- ОБЪЕКТЫ КАПИТАЛЬНОГО СТРОИТЕЛЬСТВА (в том числе, существующие и планируемые конструктивные элементы), ЗОНЫ ПЛАНИРУЕМОГО РАЗМЕЩЕНИЯ ОБЪЕКТА КАПИТАЛЬНОГО СТРОИТЕЛЬСТВА:
- 23.07.1402000.101 границы существующих объектов капитального строительства по сведениям ЕГРН, кадастровые номера
 - 23.07.1402000.101 планируемые конструктивные элементы объекта капитального строительства

- 23.07.1402000.101 зона планируемого размещения линейного объекта федерального значения («Автомобильная дорога М-4 «Дон» - от Москвы через Воронеж, Ростов-на-Дону, Краснодар до Новороссийска. Строительство с последующей эксплуатацией на платной основе автомобильной дороги М-4 "Дон" - от Москвы через Воронеж, Ростов - на - Дону, Краснодар до Новороссийска на участке дальнего западного обхода г. Краснодара» Этап II. Строительство автомобильной дороги)
- 23.07.1402000.101 зона планируемого размещения линейного объекта федерального значения («Автомобильная дорога М-4 «Дон» - от Москвы через Воронеж, Ростов-на-Дону, Краснодар до Новороссийска. Строительство с последующей эксплуатацией на платной основе автомобильной дороги М-4 "Дон" - от Москвы через Воронеж, Ростов - на - Дону, Краснодар до Новороссийска на участке дальнего западного обхода г. Краснодара» Этап V. Транспортная развязка на км 17 (съезды))

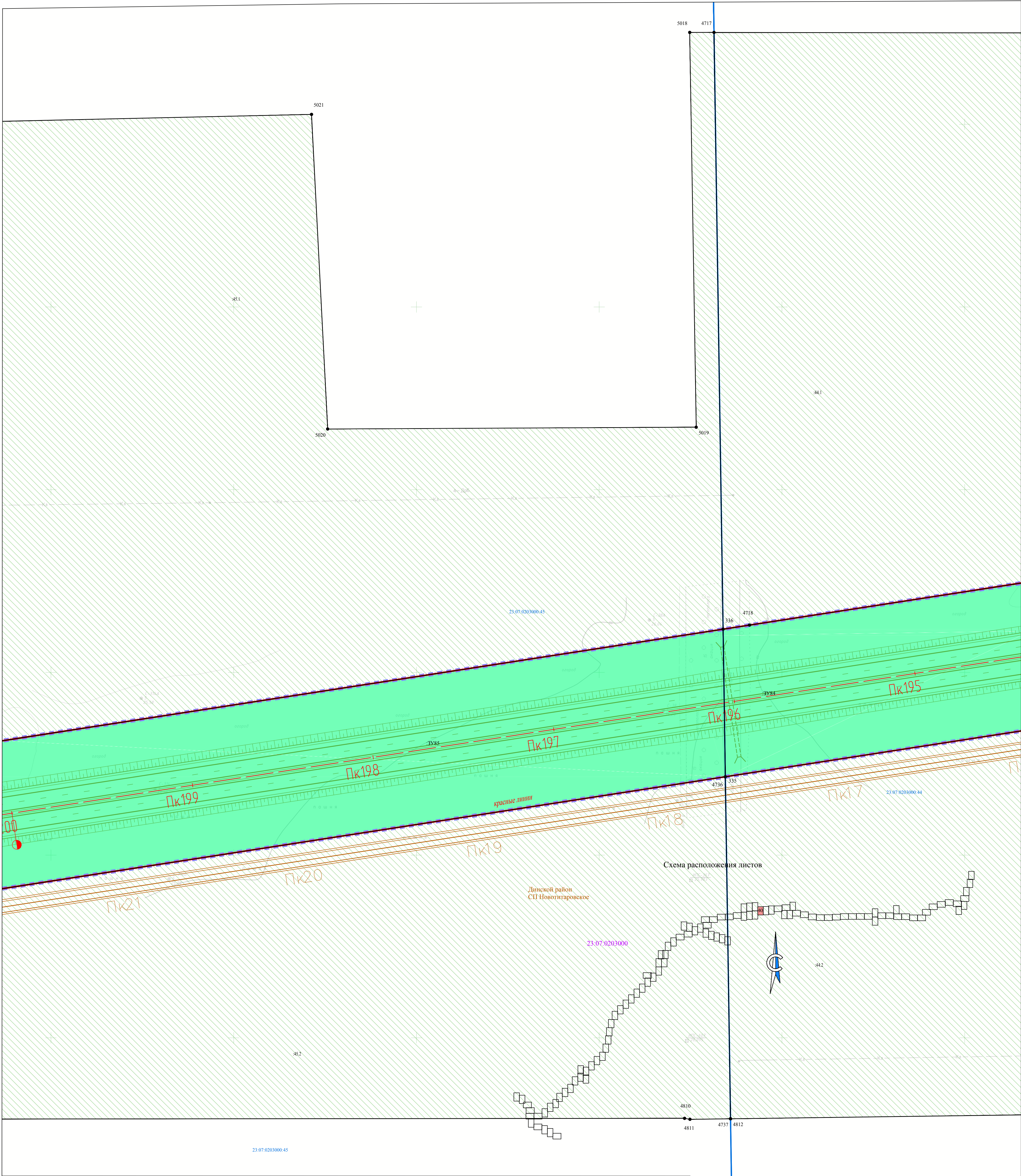
- 23.07.1402000.101 зона планируемого размещения линейного объекта федерального значения «Автомобильная дорога А-289 Краснодар - Славянский-на-Кубани - Темрюк - автомобильная дорога А-290 Новороссийск - Керчь»
- ГРАНИЦЫ И КАДАСТРОВЫЕ НОМЕРА (УСЛОВНЫЕ НОМЕРА) ОБРАЗУЕМЫХ ЗЕМЕЛЬНЫХ УЧАСТКОВ, ДОПОЛНИТЕЛЬНО ОТВОДИМЫХ ДЛЯ РАЗМЕЩЕНИЯ ОБЪЕКТА КАПИТАЛЬНОГО СТРОИТЕЛЬСТВА (РЕАЛИЗАЦИЯ ПРОЕКТА), А ТАКЖЕ ФОРМИРОВАНИЯ ПОЛОСЫ ОТВОДА АВТОМОБИЛЬНОЙ ДОРОГИ, НЕ СВЯЗАННОГО С РАЗМЕЩЕНИЕМ ОБЪЕКТА КАПИТАЛЬНОГО СТРОИТЕЛЬСТВА:
 - 23.07.1402000.101 границы образуемых земельных участков в зоне планируемого размещения объекта, формируемых из участков, стоящих на учете, в том числе планируемых к изъятию
 - 23.07.1402000.101 границы образуемых земельных участков в зоне планируемого размещения объекта формируемых из земель неразграниченной государственной собственности
- 23.07.1402000.101 обозначение характерной (поворотной) точки образуемого земельного участка (части земельного участка), зоны планируемого размещения линейного объекта федерального значения, придорожной полосы автомобильной дороги
- 23.07.1402000.101 обозначение образуемых земельных участков, предназначенных для размещения линейного объекта федерального значения (проектируемой автомобильной дороги)
- 23.07.1402000.101 обозначение образуемых земельных участков, предназначенных для размещения объектов инженерной инфраструктуры (опоры линии электропередачи)
- 23.07.1402000.101 обозначение образуемой части земельного участка
- 23.07.1402000.101 обозначение образуемых земельных участков, необходимых для переустройства инженерных коммуникаций, системы мелиорации (на период строительства объекта)
- 23.07.1402000.101 ГРАНИЦЫ И КАДАСТРОВЫЕ НОМЕРА ЗЕМЕЛЬНЫХ УЧАСТКОВ, СМЕЖНЫХ С ГРАНИЦАМИ УЧАСТКОВ ПРОЕКТИРУЕМОЙ ПРОЕКТИРУЕМОЙ ПОЛОСЫ ОТВОДА:
 - 23.07.1402000.101 границы и кадастровые номера земельных участков, смежных с границами участков проектируемой полосы отвода
- 23.07.1402000.101 ГРАНИЦЫ ТЕРРИТОРИЙ ОБЪЕКТОВ КУЛЬТУРНОГО НАСЛЕДИЯ:
 - 23.07.1402000.101 охранный зона объектов культурного и археологического наследия
 - 23.07.1402000.101 * границы зон действия публичных сервитутов на проектируемой территории отсутствуют
- 23.07.1402000.101 ОБЪЕКТЫ ПОДЛЕЖАЩИЕ СНОСУ (ДЕМОНТАЖУ):
 - 23.07.1402000.101 демонтируемые объекты
 - 23.07.1402000.101 граница временного отвода для переустройства коммуникаций, систем мелиорации
 - 23.07.1402000.101 границы земельных участков для размещения опор линий электропередачи
- 23.07.1402000.101 КРАСНЫЕ ЛИНИИ, УТВЕРЖДЕННЫЕ В СОСТАВЕ ПРОЕКТА ПЛАНИРОВКИ ТЕРРИТОРИИ:
 - 23.07.1402000.101 красные линии
 - 23.07.1402000.101 поворотные точки красных линий
- 23.07.1402000.101 ГРАНИЦЫ НАЧАЛА И ОКОНЧАНИЯ РАБОТ В РАМКАХ РЕАЛИЗАЦИИ ПРОЕКТА:
 - 23.07.1402000.101 Начало работ

УСЛОВНЫЕ ОБОЗНАЧЕНИЯ:

Границы существующих земельных участков:

23.07.1402000.101

границы земельных участков по сведениям ЕГРН, кадастровые номера

23.07.1402000

границы кадастровых кварталов, их номера

границы муниципальных образований

границы населенных пунктов

границы водного фонда

существующие автомобильные дороги, железная дорога

ось трассы и пикетаж

Объекты капитального строительства (в том числе, существующие и планируемые конструктивные элементы), зоны планируемого размещения объекта капитального строительства:

23.07.1402000.101

границы существующих объектов капитального строительства по сведениям ЕГРН, кадастровые номера

планируемые конструктивные элементы объекта капитального строительства

зона планируемого размещения линейного объекта федерального значения («Автомобильная дорога М-4 «Дон» - от Москвы через Воронеж, Ростов-на-Дону, Краснодар до Новороссийска. Строительство с последующей эксплуатацией на платной основе автомобильной дороги М-4 "Дон" - от Москвы через Воронеж, Ростов - на - Дону, Краснодар до Новороссийска на участке дальнего западного обхода г. Краснодара» Этап II. Строительство автомобильной дороги)

зона планируемого размещения линейного объекта федерального значения («Автомобильная дорога М-4 «Дон» - от Москвы через Воронеж, Ростов-на-Дону, Краснодар до Новороссийска. Строительство с последующей эксплуатацией на платной основе автомобильной дороги М-4 "Дон" - от Москвы через Воронеж, Ростов - на - Дону, Краснодар до Новороссийска на участке дальнего западного обхода г. Краснодара» Этап V. Транспортная развязка на км 17 (съезды))

зона планируемого размещения линейного объекта федерального значения «Автомобильная дорога А-289 Краснодар - Славянск-на-Кубани - Темрюк - автомобильная дорога А-290 Новороссийск - Керчь»

Границы и кадастровые номера (условные номера) образуемых земельных участков, дополнительно отводимых для размещения объекта капитального строительства (реализация проекта), а также формирования полосы отвода автомобильной дороги, не связанного с размещением объекта капитального строительства :

границы образуемых земельных участков в зоне планируемого размещения объекта, формируемых из участков, стоящих на учете, в том числе планируемых к изъятию

границы образуемых земельных участков в зоне планируемого размещения объекта формируемых из земель неразграниченной государственной собственности

обозначение характерной (поворотной) точки образуемого земельного участка (части земельного участка), зоны планируемого размещения линейного объекта федерального значения, придорожной полосы автомобильной дороги

обозначение образуемых земельных участков, предназначенных для размещения линейного объекта федерального значения (проектируемой автомобильной дороги)

обозначение образуемых земельных участков, предназначенных для размещения объектов инженерной инфраструктуры (опоры линии электропередачи)

обозначение образуемой части земельного участка

обозначение образуемых земельных участков, необходимых для переустройства инженерных коммуникаций, системы мелиорации (на период строительства объекта)

Границы и кадастровые номера земельных участков, смежных с границами участков проектируемой проектируемой полосы отвода:

23.07.1402000.101

границы и кадастровые номера земельных участков, смежных с границами участков проектируемой полосы отвода)

Границы территорий объектов культурного наследия:

охранная зона объектов культурного и археологического наследия

* границы зон действия публичных сервитутов на проектируемой территории отсутствуют

объекты подлежащие сносу (демонтажу):

демонтируемые объекты

граница временного отвода для переустройства коммуникаций, систем мелиорации

границы земельных участков для размещения опор линий электропередачи

Красные линии, утвержденные в составе проекта планировки территории:

красные линии

поворотные точки красных линий

Границы начала и окончания работ в рамках реализации проекта:

Начало работ

Схема расположения листов

The main map area displays a large land parcel with a green diagonal hatching pattern. The parcel is bounded by several points labeled with numbers: 5026, 5025, 5027, 5024, 5023, 5022, 5029, and 5028. The parcel is divided into several smaller sections by lines. The sections are labeled with cadastral numbers: 23.07.0203000.45, 23.07.0203000.46, 23.07.0203000.47, 23.07.0203000.48, 23.07.0203000.49, 23.07.0203000.50, 23.07.0203000.51, 23.07.0203000.52, 23.07.0203000.53, 23.07.0203000.54, 23.07.0203000.55, 23.07.0203000.56, 23.07.0203000.57, 23.07.0203000.58, 23.07.0203000.59, 23.07.0203000.60, 23.07.0203000.61, 23.07.0203000.62, 23.07.0203000.63, 23.07.0203000.64, 23.07.0203000.65, 23.07.0203000.66, 23.07.0203000.67, 23.07.0203000.68, 23.07.0203000.69, 23.07.0203000.70, 23.07.0203000.71, 23.07.0203000.72, 23.07.0203000.73, 23.07.0203000.74, 23.07.0203000.75, 23.07.0203000.76, 23.07.0203000.77, 23.07.0203000.78, 23.07.0203000.79, 23.07.0203000.80, 23.07.0203000.81, 23.07.0203000.82, 23.07.0203000.83, 23.07.0203000.84, 23.07.0203000.85, 23.07.0203000.86, 23.07.0203000.87, 23.07.0203000.88, 23.07.0203000.89, 23.07.0203000.90, 23.07.0203000.91, 23.07.0203000.92, 23.07.0203000.93, 23.07.0203000.94, 23.07.0203000.95, 23.07.0203000.96, 23.07.0203000.97, 23.07.0203000.98, 23.07.0203000.99, 23.07.0203000.100. The map also shows a network of roads and other infrastructure. A north arrow is located in the upper right corner of the map area. A grid of small squares is visible in the upper right corner, representing the project layout.

Согласовано				
Имя, № подл.	Подп. и дата	Взам. инв. №		

Имя	Кол. уч.	Лист	№ док.	Подп.	Дата	Схема планировочной организации земельных участков, предназначенных для размещения объекта капитального строительства М 1:1000	Лист 41
-----	----------	------	--------	-------	------	-----------------------------------------------------------------------------------------------------------------------------------	------------

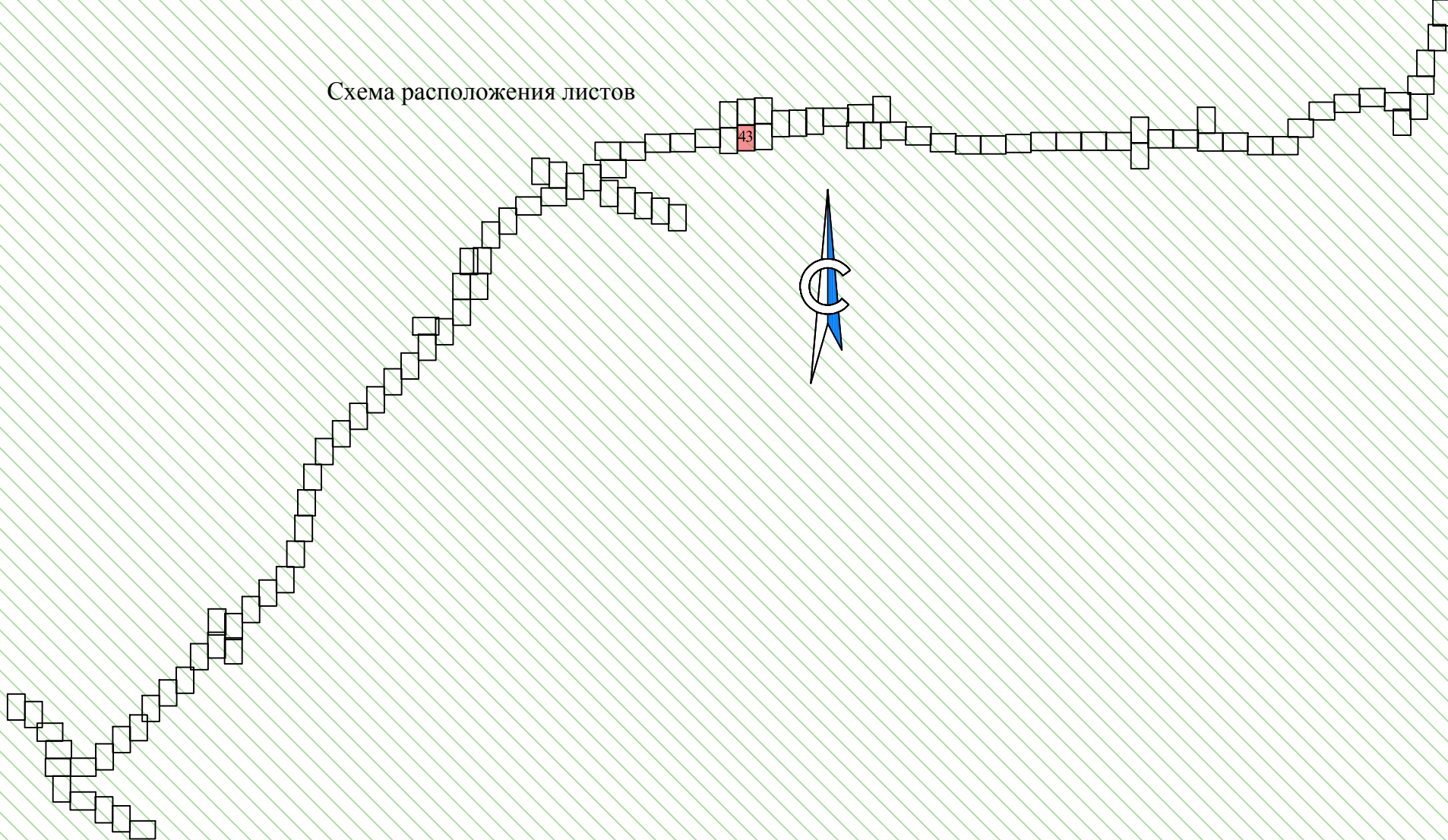
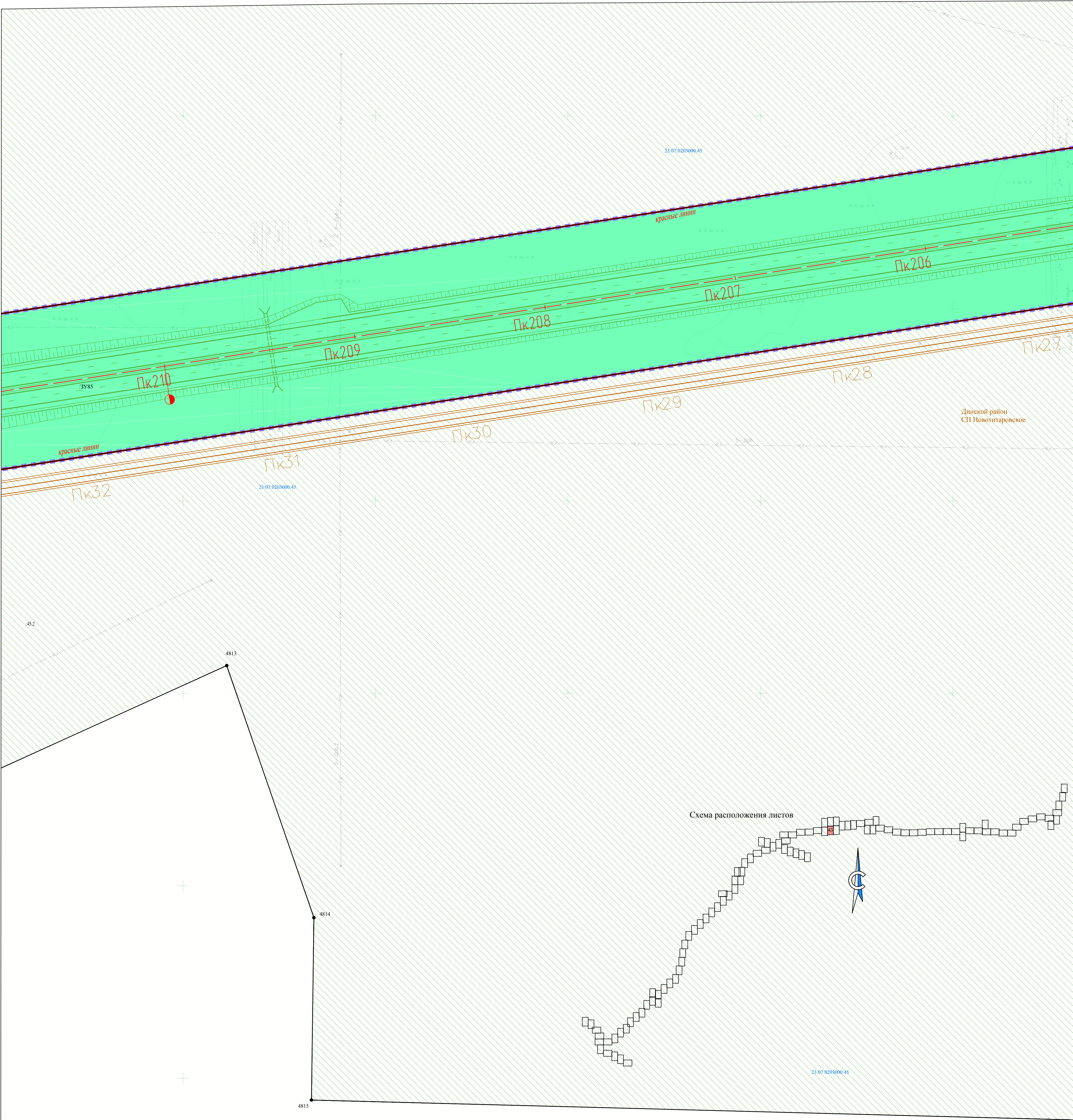

УСЛОВНЫЕ ОБОЗНАЧЕНИЯ:

- ГРАНИЦЫ СУЩЕСТВУЮЩИХ ЗЕМЕЛЬНЫХ УЧАСТКОВ:
- 23:07:1402000:101 границы земельных участков по сведениям ЕГРН, кадастровые номера
- 23:07:1402000:101 границы кадастровых кварталов, их номера
- границы муниципальных образований
- границы населенных пунктов
- границы водного фонда
- существующие автомобильные дороги, железная дорога
- ось трассы и пикетаж
- Пк1
- ОБЪЕКТЫ КАПИТАЛЬНОГО СТРОИТЕЛЬСТВА (в том числе, существующие и планируемые конструктивные элементы), зоны планируемого размещения объекта капитального строительства:
- 23:07:1402000:101 границы существующих объектов капитального строительства по сведениям ЕГРН, кадастровые номера
- 23:07:1402000:101 планируемые конструктивные элементы объекта капитального строительства

- зона планируемого размещения линейного объекта федерального значения («Автомобильная дорога М-4 «Дон» - от Москвы через Воронеж, Ростов-на-Дону, Краснодар до Новороссийска. Строительство с последующей эксплуатацией на платной основе автомобильной дороги М-4 "Дон" - от Москвы через Воронеж, Ростов - на - Дону, Краснодар до Новороссийска на участке дальнего западного обхода г. Краснодара» - Этап II. Строительство автомобильной дороги)
- зона планируемого размещения линейного объекта федерального значения («Автомобильная дорога М-4 «Дон» - от Москвы через Воронеж, Ростов-на-Дону, Краснодар до Новороссийска. Строительство с последующей эксплуатацией на платной основе автомобильной дороги М-4 "Дон" - от Москвы через Воронеж, Ростов - на - Дону, Краснодар до Новороссийска на участке дальнего западного обхода г. Краснодара» Этап V. Транспортная развязка на км 17 (съезды))

- зона планируемого размещения линейного объекта федерального значения «Автомобильная дорога А-289 Краснодар - Славянский-на-Кубани - Темрюк - автомобильная дорога А-290 Новороссийск - Керчь»
- ГРАНИЦЫ И КАДАСТРОВЫЕ НОМЕРА (УСЛОВНЫЕ НОМЕРА) ОБРАЗУЕМЫХ ЗЕМЕЛЬНЫХ УЧАСТКОВ, ДОПОЛНИТЕЛЬНО ОТВОДИМЫХ ДЛЯ РАЗМЕЩЕНИЯ ОБЪЕКТА КАПИТАЛЬНОГО СТРОИТЕЛЬСТВА (РЕАЛИЗАЦИЯ ПРОЕКТА), А ТАКЖЕ ФОРМИРОВАНИЯ ПОЛОСЫ ОТВОДА АВТОМОБИЛЬНОЙ ДОРОГИ, НЕ СВЯЗАННОГО С РАЗМЕЩЕНИЕМ ОБЪЕКТА КАПИТАЛЬНОГО СТРОИТЕЛЬСТВА :
- границы образуемых земельных участков в зоне планируемого размещения объекта, формируемых из участков, стоящих на учете, в том числе планируемых к изъятию
- границы образуемых земельных участков в зоне планируемого размещения объекта формируемых из земель неразграниченной государственной собственности
- обозначение характерной (поворотной) точки образуемого земельного участка (части земельного участка), зоны планируемого размещения линейного объекта федерального значения, придорожной полосы автомобильной дороги
- обозначение образуемых земельных участков, предназначенных для размещения линейного объекта федерального значения (проектируемой автомобильной дороги)
- обозначение образуемых земельных участков, предназначенных для размещения объектов инженерной инфраструктуры (опоры линии электропередачи)
- обозначение образуемой части земельного участка
- обозначение образуемых земельных участков, необходимых для переустройства инженерных коммуникаций, системы мелиорации (на период строительства объекта)
- ГРАНИЦЫ И КАДАСТРОВЫЕ НОМЕРА ЗЕМЕЛЬНЫХ УЧАСТКОВ, СМЕЖНЫХ С ГРАНИЦАМИ УЧАСТКОВ ПРОЕКТИРУЕМОЙ ПОЛОСЫ ОТВОДА:
- границы и кадастровые номера земельных участков, смежных с границами участков проектируемой полосы отвода
- 23:07:1402000:101
- ГРАНИЦЫ ТЕРРИТОРИЙ ОБЪЕКТОВ КУЛЬТУРНОГО НАСЛЕДИЯ:
- охранная зона объектов культурного и археологического наследия
- * границы зон действия публичных сервитутов на проектируемой территории отсутствуют
- ОБЪЕКТЫ ПОДЛЕЖАЩИЕ СНОСУ (ДЕМОНТАЖУ):
- демонтируемые объекты
- граница временного отвода для переустройства коммуникаций, систем мелиорации
- границы земельных участков для размещения опор линий электропередачи
- КРАСНЫЕ ЛИНИИ, УТВЕРЖДЕННЫЕ В СОСТАВЕ ПРОЕКТА ПЛАНИРОВКИ ТЕРРИТОРИИ:
- красные линии
- поворотные точки красных линий
- ГРАНИЦЫ НАЧАЛА И ОКОНЧАНИЯ РАБОТ В РАМКАХ РЕАЛИЗАЦИИ ПРОЕКТА:
- Начало работ

УСЛОВНЫЕ ОБОЗНАЧЕНИЯ:

ГРАНИЦЫ СУЩЕСТВУЮЩИХ ЗЕМЕЛЬНЫХ УЧАСТКОВ:

- 23.07.1402000.101 границы земельных участков по сведениям ЕГРН, кадастровые номера
- 23.07.1402000 границы кадастровых кварталов, их номера
- границы муниципальных образований
- границы населенных пунктов
- границы водного фонда
- существующие автомобильные дороги, железная дорога
- ось трассы и пикетаж

ОБЪЕКТЫ КАПИТАЛЬНОГО СТРОИТЕЛЬСТВА (в том числе, существующие и планируемые конструктивные элементы), зоны планируемого размещения объекта капитального строительства:

- 23.07.1402000.101 границы существующих объектов капитального строительства по сведениям ЕГРН, кадастровые номера
- планируемые конструктивные элементы объекта капитального строительства

- зона планируемого размещения линейного объекта федерального значения («Автомобильная дорога М-4 «Дон» - от Москвы через Воронеж, Ростов-на-Дону, Краснодар до Новороссийска. Строительство с последующей эксплуатацией на платной основе автомобильной дороги М-4 "Дон" - от Москвы через Воронеж, Ростов - на - Дону, Краснодар до Новороссийска на участке дальнего западного обхода г. Краснодара» Этап II. Строительство автомобильной дороги)
- зона планируемого размещения линейного объекта федерального значения («Автомобильная дорога М-4 «Дон» - от Москвы через Воронеж, Ростов-на-Дону, Краснодар до Новороссийска. Строительство с последующей эксплуатацией на платной основе автомобильной дороги М-4 "Дон" - от Москвы через Воронеж, Ростов - на - Дону, Краснодар до Новороссийска на участке дальнего западного обхода г. Краснодара» Этап V. Транспортная развязка на км 17 (съезды))



зона планируемого размещения линейного объекта федерального значения «Автомобильная дорога А-289 Краснодар - Славянск-на-Кубани - Темрюк - автомобильная дорога А-290 Новороссийск - Керчь»

ГРАНИЦЫ И КАДАСТРОВЫЕ НОМЕРА (УСЛОВНЫЕ НОМЕРА) ОБРАЗУЕМЫХ ЗЕМЕЛЬНЫХ УЧАСТКОВ, ДОПОЛНИТЕЛЬНО ОТВОДИМЫХ ДЛЯ РАЗМЕЩЕНИЯ ОБЪЕКТА КАПИТАЛЬНОГО СТРОИТЕЛЬСТВА (РЕАЛИЗАЦИЯ ПРОЕКТА), А ТАКЖЕ ФОРМИРОВАНИЯ ПОЛОСЫ ОТВОДА АВТОМОБИЛЬНОЙ ДОРОГИ, НЕ СВЯЗАННОГО С РАЗМЕЩЕНИЕМ ОБЪЕКТА КАПИТАЛЬНОГО СТРОИТЕЛЬСТВА:

- границы образуемых земельных участков в зоне планируемого размещения объекта, формируемых из участков, стоящих на учете, в том числе планируемых к изъятию
- границы образуемых земельных участков в зоне планируемого размещения объекта формируемых из земель неразграниченной государственной собственности
- обозначение характерной (поворотной) точки образуемого земельного участка (части земельного участка), зоны планируемого размещения линейного объекта федерального значения, придорожной полосы автомобильной дороги
- обозначение образуемых земельных участков, предназначенных для размещения линейного объекта федерального значения (проектируемой автомобильной дороги)
- обозначение образуемых земельных участков, предназначенных для размещения объектов инженерной инфраструктуры (опоры линии электропередачи)
- обозначение образуемой части земельного участка
- обозначение образуемых земельных участков, необходимых для переустройства инженерных коммуникаций, системы мелиорации (на период строительства объекта)
- ИНЖЕНЕРНЫЕ КОММУНИКАЦИИ, СИСТЕМЫ МЕЛИОРАЦИИ (НА ПЕРИОД СТРОИТЕЛЬСТВА ОБЪЕКТА)
- КАДАСТРОВЫЕ НОМЕРА ЗЕМЕЛЬНЫХ УЧАСТКОВ, СМЕЖНЫХ С ГРАНИЦАМИ УЧАСТКОВ ПРОЕКТИРУЕМОЙ ПРОЕКТИРУЕМОЙ ПОЛОСЫ ОТВОДА:
- 23.07.1402000.101 границы и кадастровые номера земельных участков, смежных с границами участков проектируемой полосы отвода

ГРАНИЦЫ ТЕРРИТОРИЙ ОБЪЕКТОВ КУЛЬТУРНОГО НАСЛЕДИЯ:

- охранная зона объектов культурного и археологического наследия
- * границы зон действия публичных сервитут на проектируемой территории отсутствуют
- ОБЪЕКТЫ ПОДЛЕЖАЩИЕ СНОСУ (ДЕМОНТАЖУ):
- демонтируемые объекты
- граница временного отвода для переустройства коммуникаций, систем мелиорации
- границы земельных участков для размещения опор линий электропередачи

КРАСНЫЕ ЛИНИИ, УТВЕРЖДЕННЫЕ В СОСТАВЕ ПРОЕКТА ПЛАНИРОВКИ ТЕРРИТОРИИ:

- красные линии
- поворотные точки красных линий

ГРАНИЦЫ НАЧАЛА И ОКОНЧАНИЯ РАБОТ В РАМКАХ РЕАЛИЗАЦИИ ПРОЕКТА:

Начало работ

Схема расположения листов



5030

5034

5033

5032

5031

5035

23.07.0203000.45

451

23.07.0203000.45

23.07.0203000

Изм.	Кол. уч.	Лист	№ док.	Подп.	Дата

Схема планировочной организации земельных участков, предназначенных для размещения объекта капитального строительства
М 1:1000

Лист

44

Согласовано

Изм. № колл. Подп. и дата Взам. инв. №

УСЛОВНЫЕ ОБОЗНАЧЕНИЯ:

ГРАНИЦЫ СУЩЕСТВУЮЩИХ ЗЕМЕЛЬНЫХ УЧАСТКОВ:

- границы земельных участков по сведениям ЕГРН, кадастровые номера
- границы кадастровых кварталов, их номера
- границы муниципальных образований
- границы населенных пунктов
- границы водного фонда
- существующие автомобильные дороги, железная дорога
- ось трассы и пикетаж

ОБЪЕКТЫ КАПИТАЛЬНОГО СТРОИТЕЛЬСТВА (в том числе, существующие и планируемые конструктивные элементы), зоны планируемого размещения объекта капитального строительства:

- границы существующих объектов капитального строительства по сведениям ЕГРН, кадастровые номера
- планируемые конструктивные элементы объекта капитального строительства

- зона планируемого размещения линейного объекта федерального значения («Автомобильная дорога М-4 «Дон» - от Москвы через Воронеж, Ростов-на-Дону, Краснодар до Новороссийска. Строительство с последующей эксплуатацией на платной основе автомобильной дороги М-4 "Дон" - от Москвы через Воронеж, Ростов - на - Дону, Краснодар до Новороссийска на участке дальнего западного обхода г. Краснодара» Этап II. Строительство автомобильной дороги)
- зона планируемого размещения линейного объекта федерального значения («Автомобильная дорога М-4 «Дон» - от Москвы через Воронеж, Ростов-на-Дону, Краснодар до Новороссийска. Строительство с последующей эксплуатацией на платной основе автомобильной дороги М-4 "Дон" - от Москвы через Воронеж, Ростов - на - Дону, Краснодар до Новороссийска на участке дальнего западного обхода г. Краснодара» Этап V. Транспортная развязка на км 17 (связь))

- зона планируемого размещения линейного объекта федерального значения «Автомобильная дорога А-289 Краснодар - Славянский-на-Кубани - Темрюк - автомобильная дорога А-290 Новороссийск - Керчь»
- ГРАНИЦЫ И КАДАСТРОВЫЕ НОМЕРА (УСЛОВНЫЕ НОМЕРА) ОБРАЗУЕМЫХ ЗЕМЕЛЬНЫХ УЧАСТКОВ, ДОПОЛНИТЕЛЬНО ОТВОДИМЫХ ДЛЯ РАЗМЕЩЕНИЯ ОБЪЕКТА КАПИТАЛЬНОГО СТРОИТЕЛЬСТВА (РЕАЛИЗАЦИЯ ПРОЕКТА), А ТАКЖЕ ФОРМИРОВАНИЯ ПОЛОСЫ ОТВОДА АВТОМОБИЛЬНОЙ ДОРОГИ, НЕ СВЯЗАННОГО С РАЗМЕЩЕНИЕМ ОБЪЕКТА КАПИТАЛЬНОГО СТРОИТЕЛЬСТВА:
- границы образуемых земельных участков в зоне планируемого размещения объекта, формируемых из участков, стоящих на учете, в том числе планируемых к изъятию
- границы образуемых земельных участков в зоне планируемого размещения объекта формируемых из земель неразграниченной государственной собственности
- обозначение характерной (поворотной) точки образуемого земельного участка (части земельного участка), зоны планируемого размещения линейного объекта федерального значения, придорожной полосы автомобильной дороги
- обозначение образуемых земельных участков, предназначенных для размещения линейного объекта федерального значения (проектируемой автомобильной дороги)
- обозначение образуемых земельных участков, предназначенных для размещения объектов инженерной инфраструктуры (опоры линии электропередачи)
- обозначение образуемой части земельного участка
- обозначение образуемых земельных участков, необходимых для переустройства инженерных коммуникаций, системы мелиорации (на период строительства объекта)
- ГРАНИЦЫ И КАДАСТРОВЫЕ НОМЕРА ЗЕМЕЛЬНЫХ УЧАСТКОВ, СМЕЖНЫХ С ГРАНИЦАМИ УЧАСТКОВ ПРОЕКТИРУЕМОЙ ПРОЕКТИРУЕМОЙ ПОЛОСЫ ОТВОДА:
- границы и кадастровые номера земельных участков, смежных с границами участков проектируемой полосы отвода)
- ГРАНИЦЫ ТЕРРИТОРИЙ ОБЪЕКТОВ КУЛЬТУРНОГО НАСЛЕДИЯ:
- охранный зона объектов культурного и археологического наследия
- * границы зон действия публичных сервитутов на проектируемой территории отсутствуют
- ОБЪЕКТЫ ПОДЛЕЖАЩИЕ СПОСУ (ДЕМОНТАЖУ):
- демонтируемые объекты
- граница временного отвода для переустройства коммуникаций, систем мелиорации
- границы земельных участков для размещения опор линий электропередачи

КРАСНЫЕ ЛИНИИ, УТВЕРЖДЕННЫЕ В СОСТАВЕ ПРОЕКТА ПЛАНИРОВКИ ТЕРРИТОРИИ:

- красные линии
- поворотные точки красных линий

ГРАНИЦЫ НАЧАЛА И ОКОНЧАНИЯ РАБОТ В РАМКАХ РЕАЛИЗАЦИИ ПРОЕКТА:

Начало работ

Схема расположения листов

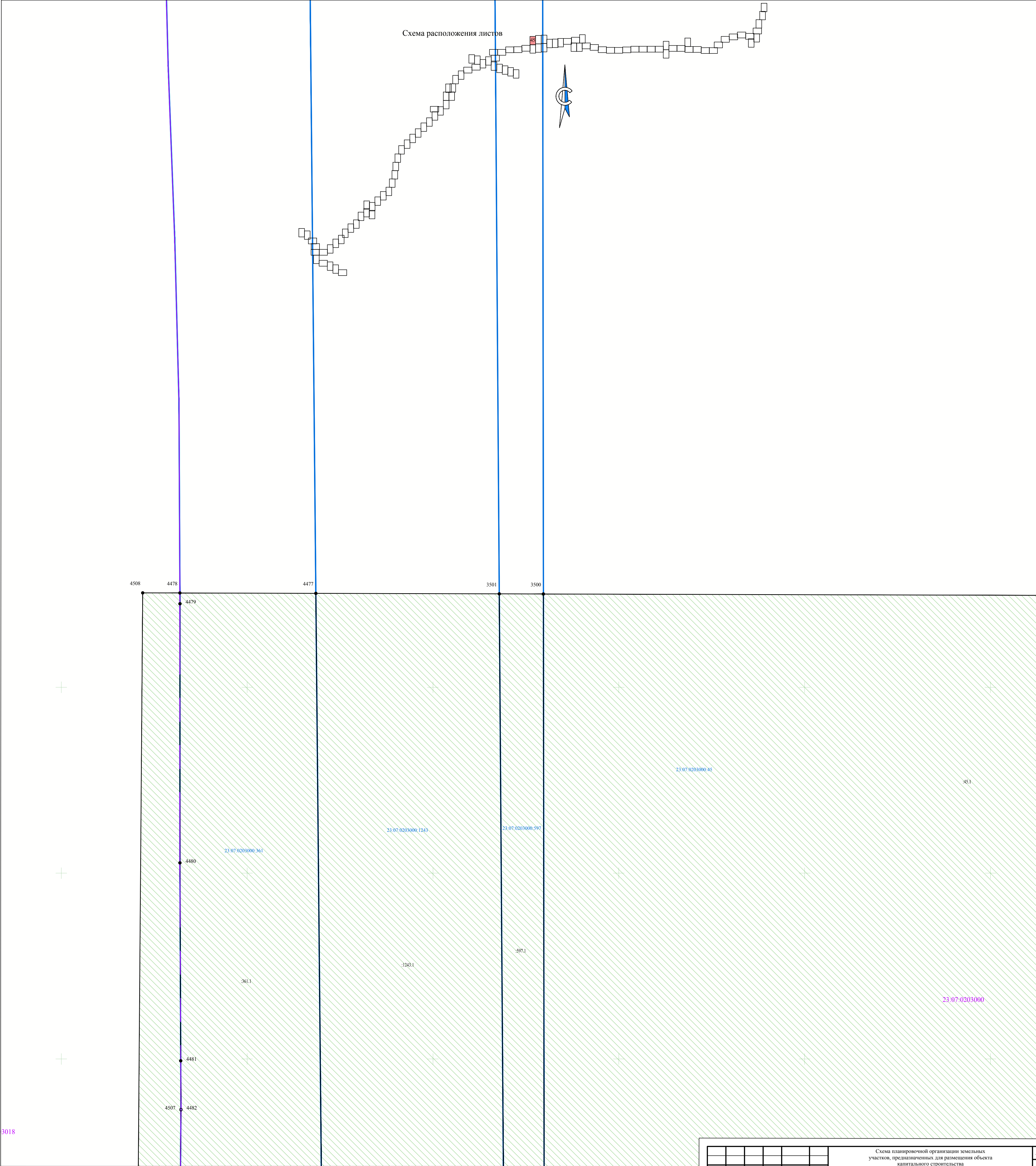

Согласовано			
Имя, № подл.	Подп. и дата	Взам. инв. №	

Схема планировочной организации земельных участков, предназначенных для размещения объекта капитального строительства						Лист
Имя	Кол. уч.	Лист	№ док.	Подп.	Дата	45

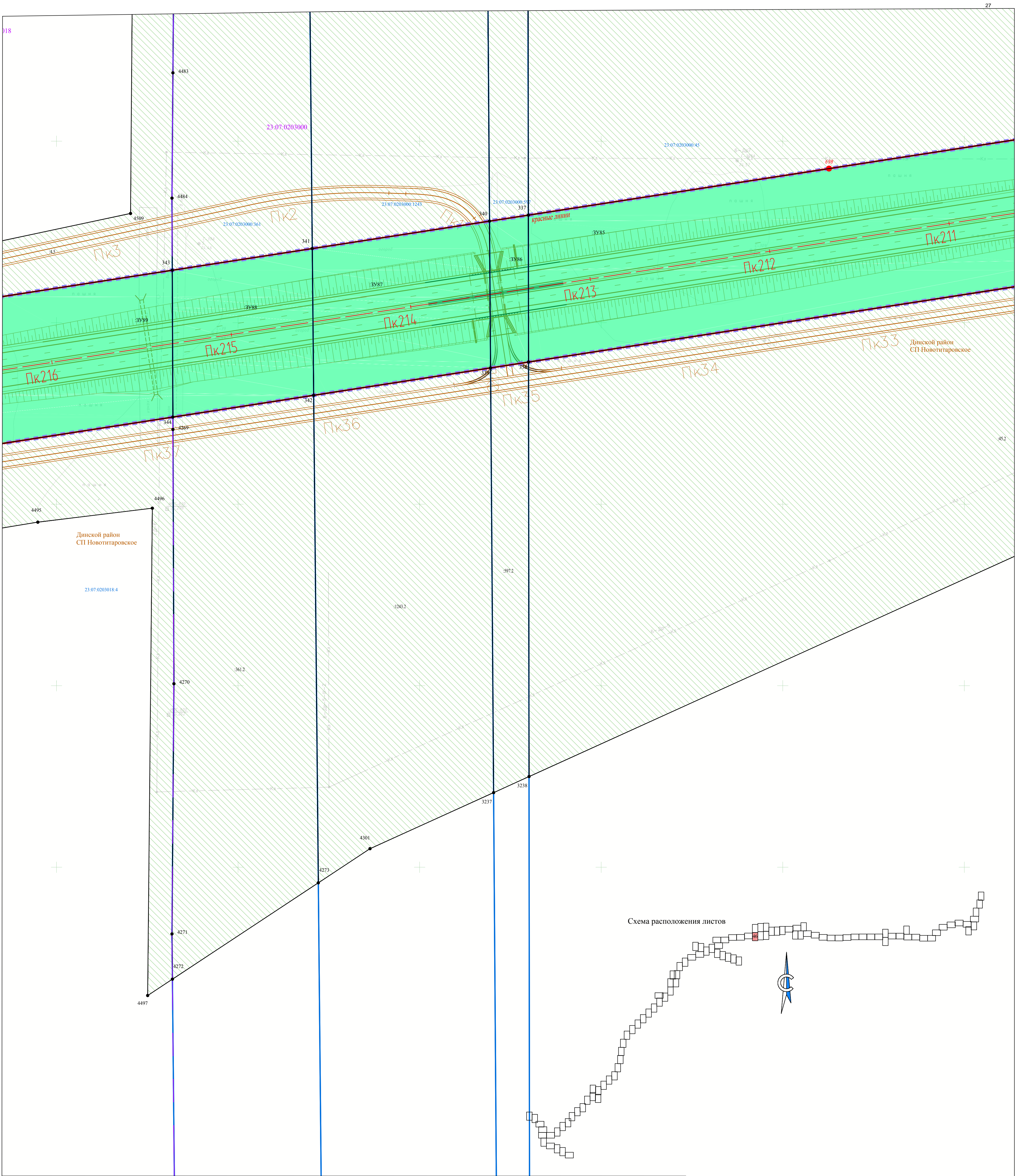

УСЛОВНЫЕ ОБОЗНАЧЕНИЯ:

ГРАНИЦЫ СУЩЕСТВУЮЩИХ ЗЕМЕЛЬНЫХ УЧАСТКОВ:

- 23:07:1402000:101 границы земельных участков по сведениям ЕГРН, кадастровые номера
- 23:07:1402000:101 границы кадастровых кварталов, их номера
- границы муниципальных образований
- границы населенных пунктов
- границы водного фонда
- существующие автомобильные дороги, железная дорога
- ось трассы и пикетаж

ОБЪЕКТЫ КАПИТАЛЬНОГО СТРОИТЕЛЬСТВА (в том числе, существующие и планируемые конструктивные элементы), зоны планируемого размещения объекта капитального строительства:

- границы существующих объектов капитального строительства по сведениям ЕГРН, кадастровые номера
- 23:07:1402000:101
- планируемые конструктивные элементы объекта капитального строительства

зона планируемого размещения линейного объекта федерального значения («Автомобильная дорога М-4 «Дон» - от Москвы через Воронеж, Ростов-на-Дону, Краснодар до Новороссийска. Строительство с последующей эксплуатацией на платной основе автомобильной дороги М-4 «Дон» - от Москвы через Воронеж, Ростов - на - Дону, Краснодар до Новороссийска на участке дальнего западного обхода г. Краснодара» Этап II. Строительство автомобильной дороги)

зона планируемого размещения линейного объекта федерального значения («Автомобильная дорога М-4 «Дон» - от Москвы через Воронеж, Ростов-на-Дону, Краснодар до Новороссийска. Строительство с последующей эксплуатацией на платной основе автомобильной дороги М-4 «Дон» - от Москвы через Воронеж, Ростов - на - Дону, Краснодар до Новороссийска на участке дальнего западного обхода г. Краснодара» Этап V. Транспортная развязка на км 17 (съезды))

зона планируемого размещения линейного объекта федерального значения «Автомобильная дорога А-289 Краснодар - Славянск-на-Кубани - Темрюк - автомобильная дорога А-290 Новороссийск - Керчь»

ГРАНИЦЫ И КАДАСТРОВЫЕ НОМЕРА (УСЛОВНЫЕ НОМЕРА) ОБРАЗУЕМЫХ ЗЕМЕЛЬНЫХ УЧАСТКОВ, ДОПОЛНИТЕЛЬНО ОТВОДИМЫХ ДЛЯ РАЗМЕЩЕНИЯ ОБЪЕКТА КАПИТАЛЬНОГО СТРОИТЕЛЬСТВА (РЕАЛИЗАЦИЯ ПРОЕКТА), А ТАКЖЕ ФОРМИРОВАНИЯ ПОЛОСЫ ОТВОДА АВТОМОБИЛЬНОЙ ДОРОГИ, НЕ СВЯЗАННОГО С РАЗМЕЩЕНИЕМ ОБЪЕКТА КАПИТАЛЬНОГО СТРОИТЕЛЬСТВА :

- границы образуемых земельных участков в зоне планируемого размещения объекта, формируемых из участков, стоящих на учете, в том числе планируемых к изъятию
- границы образуемых земельных участков в зоне планируемого размещения объекта формируемых из земель неразграниченной государственной собственности

обозначение характерной (поворотной) точки образуемого земельного участка (части земельного участка), зоны планируемого размещения линейного объекта федерального значения, придорожной полосы автомобильной дороги

обозначение образуемых земельных участков, предназначенных для размещения линейного объекта федерального значения (проектируемой автомобильной дороги)

обозначение образуемых земельных участков, предназначенных для размещения объектов инженерной инфраструктуры (опоры линии электропередачи)

обозначение образуемой части земельного участка

обозначение образуемых земельных участков, необходимых для переустройства инженерных коммуникаций, системы мелиорации (на период строительства объекта)

ГРАНИЦЫ И КАДАСТРОВЫЕ НОМЕРА ЗЕМЕЛЬНЫХ УЧАСТКОВ, СМЕЖНЫХ С СТРАНИЦАМИ УЧАСТКОВ ПРОЕКТИРУЕМОЙ ПРОЕКТИРУЕМОЙ ПОЛОСЫ ОТВОДА:

- границы и кадастровые номера земельных участков, смежных с границами участков проектируемой полосы отвода
- 23:07:1402000:101

ГРАНИЦЫ ТЕРРИТОРИЙ ОБЪЕКТОВ КУЛЬТУРНОГО НАСЛЕДИЯ:

- охранная зона объектов культурного и археологического наследия

*** границы зон действия публичных сервитутов на проектируемой территории отсутствуют**

ОБЪЕКТЫ ПОДЛЕЖАЩИЕ СНОСУ (ДЕМОНТАЖУ):

- демантируемые объекты
- граница временного отвода для переустройства коммуникаций, систем мелиорации
- границы земельных участков для размещения опор линий электропередачи

КРАСНЫЕ ЛИНИИ, УТВЕРЖДЕННЫЕ В СОСТАВЕ ПРОЕКТА ПЛАНИРОВКИ ТЕРРИТОРИИ:

- красные линии
- поворотные точки красных линий

ГРАНИЦЫ НАЧАЛА И ОКОНЧАНИЯ РАБОТ В РАМКАХ РЕАЛИЗАЦИИ ПРОЕКТА:

- Начало работ

Схема расположения листов

46

Схема планировочной организации земельных участков, предназначенных для размещения объекта капитального строительства

М 1:1000

Изм.	Кол. уч.	Лист	№ док.	Подп.	Дата

Лист46



Лист
47

УСЛОВНЫЕ ОБОЗНАЧЕНИЯ:
ГРАНИЦЫ СУЩЕСТВУЮЩИХ ЗЕМЕЛЬНЫХ УЧАСТКОВ:

- 23:07:1402000:101 границы земельных участков по сведениям ЕГРН, кадастровые номера
- 23:07:1402000:101 границы кадастровых кварталов, их номера
- 23:07:1402000:101 границы муниципальных образований
- 23:07:1402000:101 границы населенных пунктов
- 23:07:1402000:101 границы водного фонда
- 23:07:1402000:101 существующие автомобильные дороги, железная дорога
- 23:07:1402000:101 ось трассы и пикетаж

ОБЪЕКТЫ КАПИТАЛЬНОГО СТРОИТЕЛЬСТВА (В ТОМ ЧИСЛЕ, СУЩЕСТВУЮЩИЕ И ПЛАНИРУЕМЫЕ КОНСТРУКТИВНЫЕ ЭЛЕМЕНТЫ), ЗОНЫ ПЛАНИРУЕМОГО РАЗМЕЩЕНИЯ ОБЪЕКТА КАПИТАЛЬНОГО СТРОИТЕЛЬСТВА:

- 23:07:1402000:101 границы существующих объектов капитального строительства по сведениям ЕГРН, кадастровые номера
- 23:07:1402000:101 планируемые конструктивные элементы объекта капитального строительства

зона планируемого размещения линейного объекта федерального значения («Автомобильная дорога М-4 «Дон» - от Москвы через Воронеж, Ростов-на-Дону, Краснодар до Новороссийска. Строительство с последующей эксплуатацией на платной основе автомобильной дороги М-4 "Дон" - от Москвы через Воронеж, Ростов - на - Дону, Краснодар до Новороссийска на участке дальнего западного обхода г. Краснодара» Этап II. Строительство автомобильной дороги)

зона планируемого размещения линейного объекта федерального значения («Автомобильная дорога М-4 «Дон» - от Москвы через Воронеж, Ростов-на-Дону, Краснодар до Новороссийска. Строительство с последующей эксплуатацией на платной основе автомобильной дороги М-4 "Дон" - от Москвы через Воронеж, Ростов - на - Дону, Краснодар до Новороссийска на участке дальнего западного обхода г. Краснодара» Этап V. Транспортная развязка на км 17 (съезды))

зона планируемого размещения линейного объекта федерального значения «Автомобильная дорога А-290 Новороссийск - Керчь»

ГРАНИЦЫ И КАДАСТРОВЫЕ НОМЕРА (УСЛОВНЫЕ НОМЕРА) ОБРАЗУЕМЫХ ЗЕМЕЛЬНЫХ УЧАСТКОВ, ДОПОЛНИТЕЛЬНО ОТВОДИМЫХ ДЛЯ РАЗМЕЩЕНИЯ ОБЪЕКТА КАПИТАЛЬНОГО СТРОИТЕЛЬСТВА (РЕАЛИЗАЦИЯ ПРОЕКТА), А ТАКЖЕ ФОРМИРОВАНИЯ ПОЛОСЫ ОТВОДА АВТОМОБИЛЬНОЙ ДОРОГИ, НЕ СВЯЗАННОГО С РАЗМЕЩЕНИЕМ ОБЪЕКТА КАПИТАЛЬНОГО СТРОИТЕЛЬСТВА:

- 325.1 границы образуемых земельных участков в зоне планируемого размещения объекта, формируемых из участков, стоящих на учете, в том числе планируемых к изъятию
- 325.1 границы образуемых земельных участков в зоне планируемого размещения объекта формируемых из земель неразграниченной государственной собственности
- 325.1 обозначение характерной (поворотной) точки образуемого земельного участка (части земельного участка), зоны планируемого размещения линейного объекта федерального значения, придорожной полосы автомобильной дороги
- 325.1 обозначение образуемых земельных участков, предназначенных для размещения линейного объекта федерального значения (проектируемой автомобильной дороги)
- 325.1 обозначение образуемых земельных участков, предназначенных для размещения объектов инженерной инфраструктуры (опоры линии электропередачи)
- 325.1 обозначение образуемой части земельного участка
- 325.1 обозначение образуемых земельных участков, необходимых для переустройства инженерных коммуникаций, системы мелиорации (на период строительства объекта)

ГРАНИЦЫ И КАДАСТРОВЫЕ НОМЕРА ЗЕМЕЛЬНЫХ УЧАСТКОВ, СМЕЖНЫХ С ГРАНИЦАМИ УЧАСТКОВ ПРОЕКТИРУЕМОЙ ПРОЕКТИРУЕМОЙ ПОЛОСЫ ОТВОДА:

- 23:07:1402000:101 границы и кадастровые номера земельных участков, смежных с границами участков проектируемой полосы отвода

ГРАНИЦЫ ТЕРРИТОРИЙ ОБЪЕКТОВ КУЛЬТУРНОГО НАСЛЕДИЯ:

- 23:07:1402000:101 охранная зона объектов культурного и археологического наследия

* границы зон действия публичных сервитутов на проектируемой территории отсутствуют

ОБЪЕКТЫ ПОДЛЕЖАЩИЕ СНОСУ (ДЕМОНТАЖУ):

- 23:07:1402000:101 демонтируемые объекты
- 23:07:1402000:101 граница временного отвода для переустройства коммуникаций, систем мелиорации
- 23:07:1402000:101 границы земельных участков для размещения опор линий электропередачи

КРАСНЫЕ ЛИНИИ, УТВЕРЖДЕННЫЕ В СОСТАВЕ ПРОЕКТА ПЛАНИРОВКИ ТЕРРИТОРИИ:

- 23:07:1402000:101 красные линии
- 23:07:1402000:101 поворотные точки красных линий

ГРАНИЦЫ НАЧАЛА И ОКОНЧАНИЯ РАБОТ В РАМКАХ РЕАЛИЗАЦИИ ПРОЕКТА:

- 23:07:1402000:101 Начало работ



Схема расположения листов

Изм.	Кол.уч.	Лист	№ док.	Подп.	Дата

Схема планировочной организации земельных участков, предназначенных для размещения объекта капитального строительства
М 1:1000

Согласовано					
Имя, № подл.	Вам, инв. №	Полн. и дата			

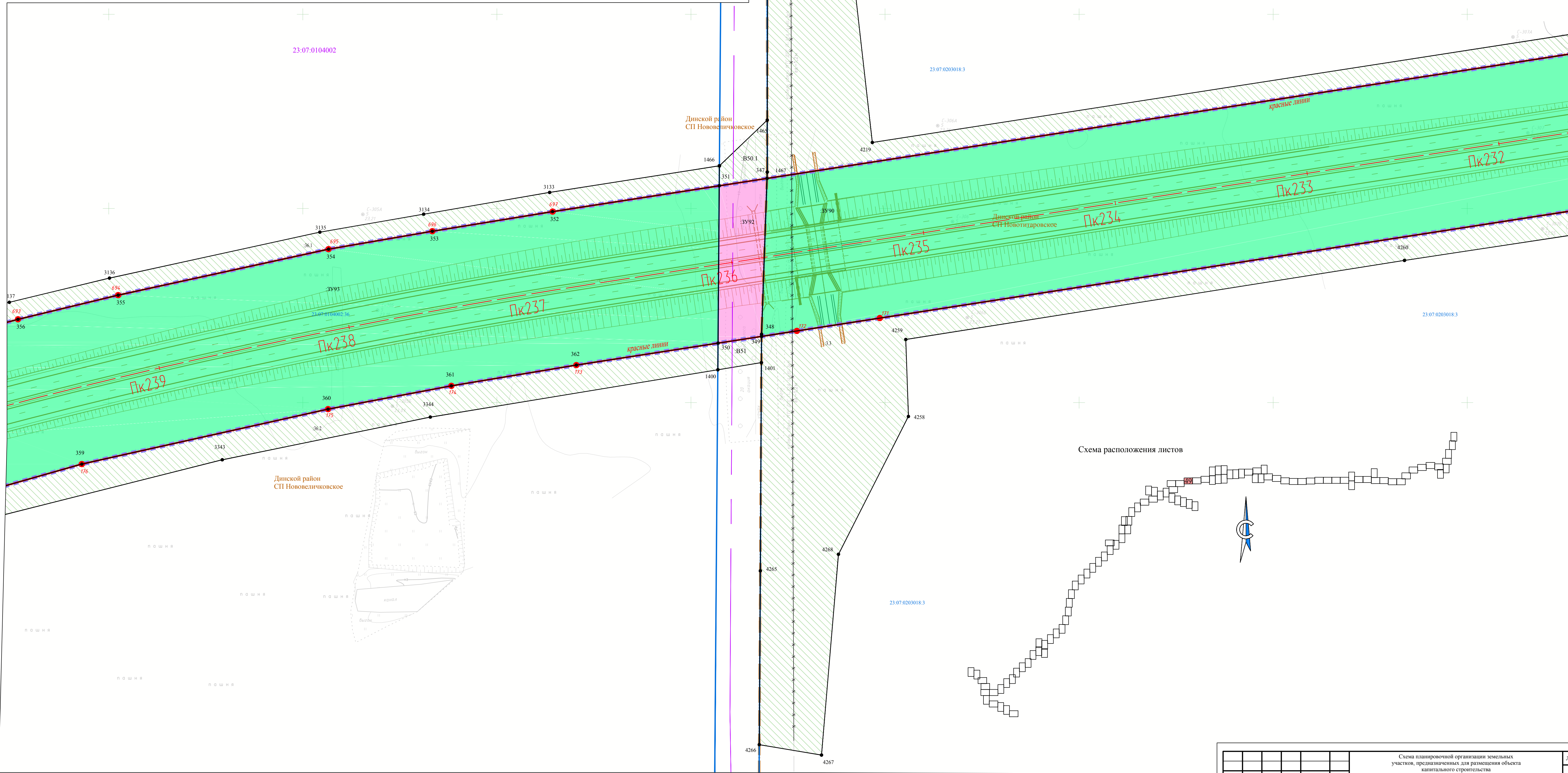

Схема расположения листов

УСЛОВНЫЕ ОБОЗНАЧЕНИЯ:

ГРАНИЦЫ СУЩЕСТВУЮЩИХ ЗЕМЕЛЬНЫХ УЧАСТКОВ:

- 23:07:1402000:101 границы земельных участков по сведениям ЕГРН, кадастровые номера
- 23:07:1402000:101 границы кадастровых кварталов, их номера
- 23:07:1402000:101 границы муниципальных образований
- 23:07:1402000:101 границы населенных пунктов
- 23:07:1402000:101 границы водного фонда
- 23:07:1402000:101 существующие автомобильные дороги, железная дорога
- 23:07:1402000:101 ось трассы и пикетаж

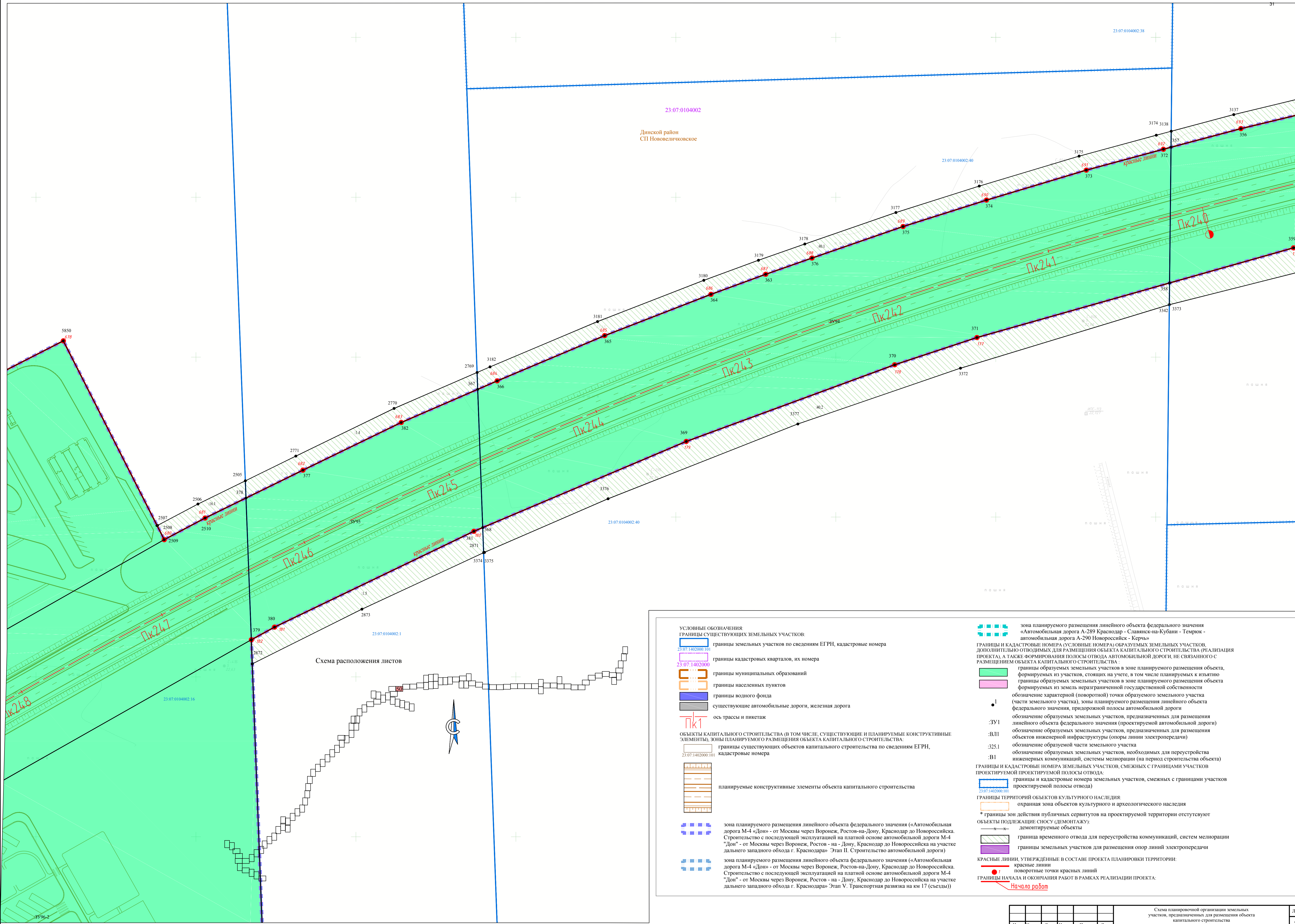
ОБЪЕКТЫ КАПИТАЛЬНОГО СТРОИТЕЛЬСТВА (в том числе, существующие и планируемые конструктивные элементы), зоны планируемого размещения объекта капитального строительства:

- 23:07:1402000:101 границы существующих объектов капитального строительства по сведениям ЕГРН, кадастровые номера
- 23:07:1402000:101 планируемые конструктивные элементы объекта капитального строительства

зона планируемого размещения линейного объекта федерального значения («Автомобильная дорога М-4 «Дон» - от Москвы через Воронеж, Ростов-на-Дону, Краснодар до Новороссийска. Строительство с последующей эксплуатацией на платной основе автомобильной дороги М-4 «Дон» - от Москвы через Воронеж, Ростов - на - Дону, Краснодар до Новороссийска на участке дальнего западного обхода г. Краснодара» Этап II. Строительство автомобильной дороги)

зона планируемого размещения линейного объекта федерального значения («Автомобильная дорога М-4 «Дон» - от Москвы через Воронеж, Ростов-на-Дону, Краснодар до Новороссийска. Строительство с последующей эксплуатацией на платной основе автомобильной дороги М-4 «Дон» - от Москвы через Воронеж, Ростов - на - Дону, Краснодар до Новороссийска на участке дальнего западного обхода г. Краснодара» Этап V. Транспортная развязка на км 17 (съезды))

зона планируемого размещения линейного объекта федерального значения «Автомобильная дорога А-289 Краснодар - Славянский-Кубани - Темрюк - автомобильная дорога А-290 Новороссийск - Керчь»

ГРАНИЦЫ И КАДАСТРОВЫЕ НОМЕРА (УСЛОВНЫЕ НОМЕРА) ОБРАЗУЕМЫХ ЗЕМЕЛЬНЫХ УЧАСТКОВ, ДОПОЛНИТЕЛЬНО ОТВОДИМЫХ ДЛЯ РАЗМЕЩЕНИЯ ОБЪЕКТА КАПИТАЛЬНОГО СТРОИТЕЛЬСТВА (РЕАЛИЗАЦИЯ ПРОЕКТА), А ТАКЖЕ ФОРМИРОВАНИЯ ПОЛОСЫ ОТВОДА АВТОМОБИЛЬНОЙ ДОРОГИ, НЕ СВЯЗАННОГО С РАЗМЕЩЕНИЕМ ОБЪЕКТА КАПИТАЛЬНОГО СТРОИТЕЛЬСТВА:

- 23:07:1402000:101 границы образуемых земельных участков в зоне планируемого размещения объекта, формируемых из участков, стоящих на учете, в том числе планируемых к изъятию
- 23:07:1402000:101 границы образуемых земельных участков в зоне планируемого размещения объекта формируемых из земель неразграниченной государственной собственности

обозначение характерной (поворотной) точки образуемого земельного участка (части земельного участка), зоны планируемого размещения линейного объекта федерального значения, придорожной полосы автомобильной дороги

обозначение образуемых земельных участков, предназначенных для размещения линейного объекта федерального значения (проектируемой автомобильной дороги)

обозначение образуемых земельных участков, предназначенных для размещения объектов инженерной инфраструктуры (опоры линии электропередачи)

обозначение образуемой части земельного участка

обозначение образуемых земельных участков, необходимых для переустройства инженерных коммуникаций, системы мелиорации (на период строительства объекта)

ГРАНИЦЫ И КАДАСТРОВЫЕ НОМЕРА ЗЕМЕЛЬНЫХ УЧАСТКОВ, СМЕЖНЫХ С ГРАНИЦАМИ УЧАСТКОВ ПРОЕКТИРУЕМОЙ ПРОЕКТИРУЕМОЙ ПОЛОСЫ ОТВОДА:

- 23:07:1402000:101 границы и кадастровые номера земельных участков, смежных с границами участков проектируемой полосы отвода

ГРАНИЦЫ ТЕРРИТОРИЙ ОБЪЕКТОВ КУЛЬТУРНОГО НАСЛЕДИЯ:

- 23:07:1402000:101 охранная зона объектов культурного и археологического наследия

*** границы зон действия публичных сервитутов на проектируемой территории отсутствуют**

ОБЪЕКТЫ ПОДЛЕЖАЩИЕ СНОСУ (ДЕМОНТАЖУ):

- 23:07:1402000:101 демантируемые объекты

граница временного отвода для переустройства коммуникаций, систем мелиорации

границы земельных участков для размещения опор линий электропередачи

КРАСНЫЕ ЛИНИИ, УТВЕРЖДЕННЫЕ В СОСТАВЕ ПРОЕКТА ПЛАНИРОВКИ ТЕРРИТОРИИ:





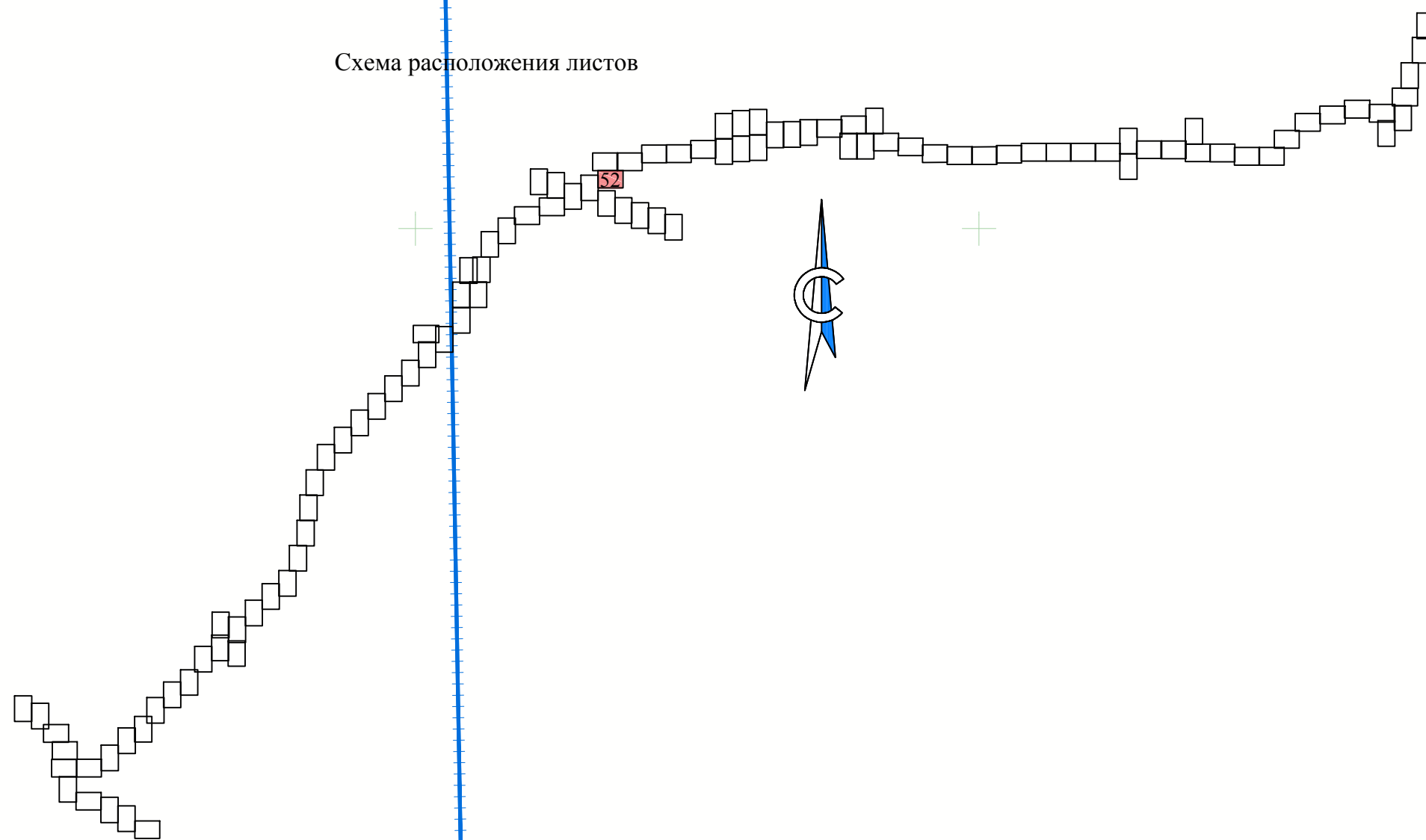
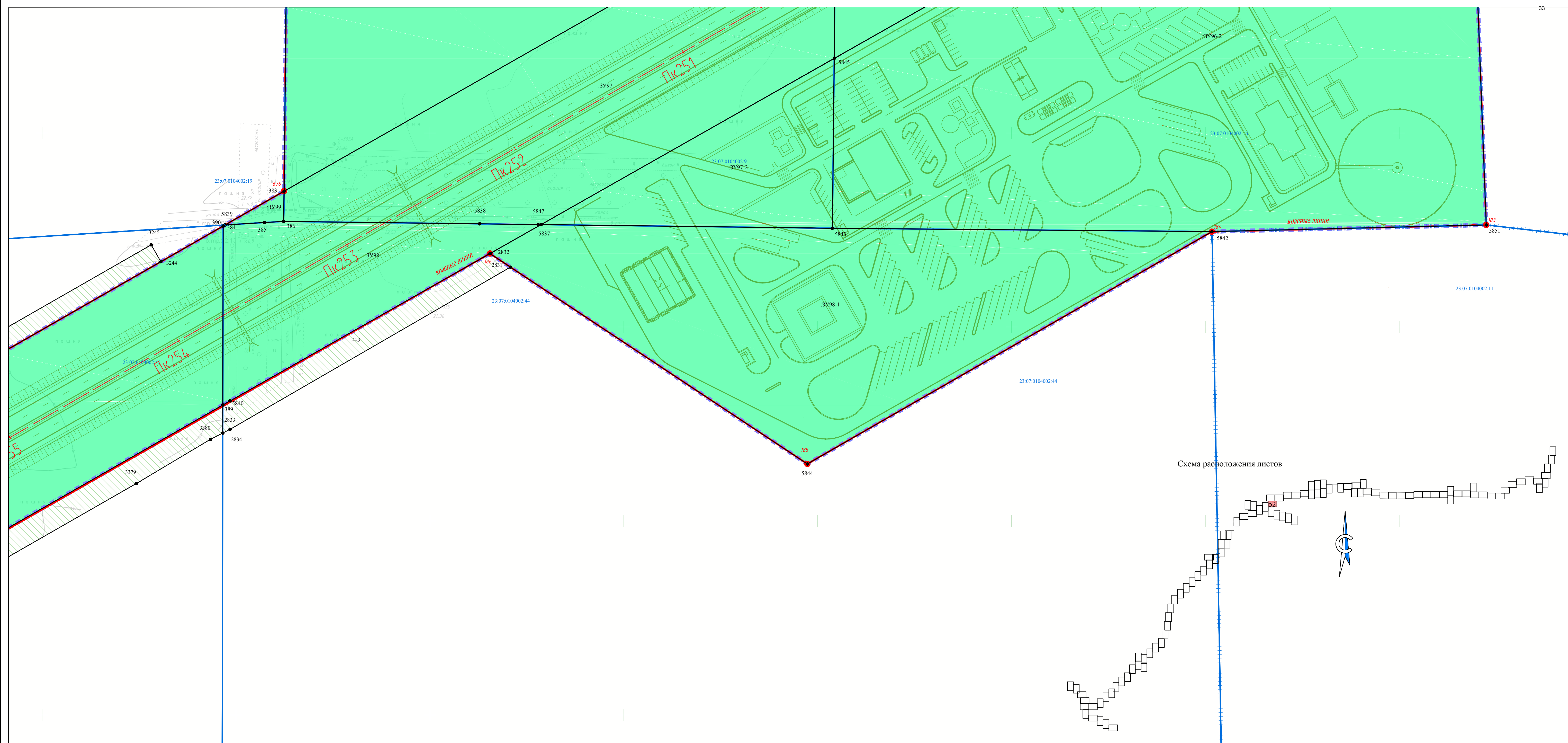

- 23:07:1402000:101 красные линии
- 23:07:1402000:101 поворотные точки красных линий

ГРАНИЦЫ НАЧАЛА И ОКОНЧАНИЯ РАБОТ В РАМКАХ РЕАЛИЗАЦИИ ПРОЕКТА:



- 23:07:1402000:101 Начало работ



- УСЛОВНЫЕ ОБОЗНАЧЕНИЯ:**
ГРАНИЦЫ СУЩЕСТВУЮЩИХ ЗЕМЕЛЬНЫХ УЧАСТКОВ

 -  границы земельных участков по сведениям ЕГРН, кадастровые номера
23.07.1402000.101
 -  границы кадастровых кварталов, их номера
23.07.1402000
 -  границы муниципальных образований
 -  границы населенных пунктов
 -  границы водного фонда
 -  существующие автомобильные дороги, железная дорога
 -  ось трассы и пикетаж

ОБЪЕКТЫ КАПИТАЛЬНОГО СТРОИТЕЛЬСТВА (В ТОМ ЧИСЛЕ, СУЩЕСТВУЮЩИЕ И ПЛАНИРУЕМЫЕ КОНСТРУКТИВНЫЕ ЭЛЕМЕНТЫ), ЗОНЫ ПЛАНИРУЕМОГО РАЗМЕЩЕНИЯ ОБЪЕКТА КАПИТАЛЬНОГО СТРОИТЕЛЬСТВА:

 -  границы существующих объектов капитального строительства по сведениям ЕГРН, кадастровые номера
23.07.1402000.101
 -  планируемые конструктивные элементы объекта капитального строительства

- зона планируемого размещения линейного объекта федерального значения
«Автомобильная дорога А-289 Краснодар - Славянский-на-Кубани - Темрюк -
автомобильная дорога А-290 Новороссийск - Керчь»
- ГРАНИЦЫ И КАДАСТРОВЫЕ НОМЕРА ЧАСТЕЙ ОБРАЗУЕМЫХ ЗЕМЕЛЬНЫХ УЧАСТКОВ,
ДОПОЛНИТЕЛЬНО ОТВОДИМЫХ ДЛЯ РАЗМЕЩЕНИЯ ОБЪЕКТА КАПИТАЛЬНОГО СТРОИТЕЛЬСТВА (РЕАЛИЗАЦИЯ
ПРОЕКТА), А ТАКЖЕ ФОРМИРОВАНИЕ ПОЛОСЫ ОТВОДА АВТОМОБИЛЬНОЙ ДОРОГИ, НЕ СВЯЗАННОЙ С
РАЗМЕЩЕНИЕМ ОБЪЕКТА КАПИТАЛЬНОГО СТРОИТЕЛЬСТВА:
- граница образуемых земельных участков в зоне планируемого размещения объекта,
формируемая из участков, стоящих на учете, в том числе планируемых и платящих
граница образуемых земельных участков в зоне планируемого размещения объекта
формируемых из земель незагражденной государственной собственности
- обозначение характерной (поворотной) точки образуемого земельного участка
(части земельного участка), зоны планируемого размещения линейного объекта
федерального значения, придорожной полосы автомобильной дороги
- 3:У1 обозначение образуемых земельных участков, предназначенных для размещения
линейного объекта федерального значения (проектируемой автомобильной дороги)
- ВЛ1 обозначение образуемых земельных участков, предназначенных для размещения
объекта инженерной инфраструктуры (опоры линии электропередачи)
- 3:С1 обозначение образуемой части земельного участка
- В1 обозначение образуемых земельных участков, необходимых для переустройства
инженерных коммуникаций, системы мелиорации (на период строительства объекта)
- ГРАНИЦЫ И КАДАСТРОВЫЕ НОМЕРА ЗЕМЕЛЬНЫХ УЧАСТКОВ, СМЕЖНЫХ С ГРАНИЦАМИ УЧАСТКОВ
ПРОЕКТИРУЕМОЙ ПРОЕКТИРУЕМОЙ ПОЛОСЫ ОТВОДА:
- 23:07:1402000:001 граница кадастровых номеров земельных участков, смежных с границами участков
проектируемой полосы отвода
- ГРАНЦЫ ТЕРРИТОРИЙ ОБЪЕКТОВ КУЛЬТУРНОГО НАСЛЕДИЯ:
охранный зона объектов культурного и археологического наследия
- * границы зон действия публичных сервисов на проектируемой территории отсутствуют
- ОБЪЕКТЫ ПОДЛЕЖАЩИЕ СНОСУ (ДЕМОНТАЖУ):
демонтируемые объекты
- граница временного отвода для переустройства коммуникаций, систем мелиорации
- граница земельных участков для размещения опор линии электропередачи
- КРАСНЫЕ ЛИНИИ, УТВЕРЖДЕННЫЕ В СОСТАВЕ ПРОЕКТА ПЛАНОВОЙ ТЕРРИТОРИИ:
красные линии
поворотные точки красных линий
- ГРАНЦЫ НАЧАЛА И ОКОНЧАНИЯ РАБОТ В РАМКАХ РЕАЛИЗАЦИИ ПРОЕКТА:
- Начало работ

	Инв. № подл.	Подп. и дата	Взам. инв. №	Согласовано	

						Схема планировочной организации земельных участков, предназначенных для размещения объекта капитального строительства М 1:1000	Лист
							52
Изм.	Кол. уч.	Лист	№ док.	Подп.	Дата		